

# REVISTA BRASILEIRA DE XADREZ POSTAL

Fundado em 14.02.69

ANO X - Nº 54 FR/135 - NOVEMBRO - 1992



## E. C. BANESPA

Da esquerda para a direita (de baixo para cima) temos os seguintes companheiros: Delmo Cássio Lodi, Arnor Serafim Jr, Antônio Carlos Rodrigues Cipolli, Paulo Tarcísio Gomes Leal, Carlos Iguti e Davi Batista de Carvalho na primeira fila; Hélcio Sumiyuki Matsumoto na segunda fila e Davis Queiroz Pereira, Estevão Tavares Neto, João Carlos L. da Cruz, Carlos Eduardo dos Santos, Carlos Roberto Nascimento e Ricardo Pavlik na terceira fila. Componentes da equipe representativa do E. C. Banespa.

## PROCESSO ELEITORAL - Edital de Abertura de Inscrições

O presente edital abre o processo eleitoral para a escolha da Diretoria, para o mandato de 93/94. As chapas que deverão ser compostas de associados em pleno gozo de seus direitos, serão encabeçadas pelos respectivos candidatos a Presidente, a quem cabe a responsabilidade por sua formação, e a obrigação dos contactos necessários com a Secretaria, para registro e solução dos assuntos correlatos.

Os cargos que deverão compor cada chapa são aqueles mencionados no artigo 8º (oitavo) de nossos ESTATUTOS, sendo obrigatória a apresentação de cópia das cartas onde os candidatos aos diversos cargos manifestam sua concordância em participar da referida chapa.

O prazo para apresentação das chapas irá até 15/04/93, em correspondência registrada remetida ao Presidente da Comissão Eleitoral: Luiz Fernando Cirello (Caixa Postal 55.043 - São Paulo - SP - 04799-970). Considerando ser de domínio público a realização, a cada dois anos, de nossas eleições, o prazo acima não será prorrogado.

São Paulo, 01/11/92.

Luiz Fernando Cirello.  
Presidente da Comissão Eleitoral.

# INFORME DA PRESIDÊNCIA

**Antônio Carlos Raposo - Caixa Postal 21.200 - CEP 04698-970 - São Paulo - SP**

**Escritório do CXEB** - É com grande satisfação que comunicamos o início das atividades do nosso escritório, em uma sala comercial, no bairro de Campo Belo, em São Paulo, à **Rua Vieira de Moraes, 1085, sala 1**. Lá estamos com um funcionário do Clube, trabalhando de 06 a 08 horas por dia. A empreitada tem caráter experimental e dentro de 01 ano serão avaliados os resultados, em termos de alcance dos objetivos e da relação custos/benefícios.

A idéia é centralizar os serviços burocráticos, de modo a liberar os diretores para as tarefas técnicas e administrativas, e melhorarmos o atendimento aos associados, oferecendo maior agilidade nos contatos. Numa visão mais ampla, esse poderá vir a ser o primeiro passo, ainda que singelo, no caminho da profissionalização do nosso Clube, que assim, se tornaria menos dependente de 'certas' pessoas. De início, o escritório irá assumir os seguintes serviços: inscrições em torneios, emparceiramentos, controle de categorias (SICCAT), composição da RBXP, cadastros de associados e para propaganda, confecção, controle e distribuição de impressos, e arquivos em geral.

É preciso ressaltar que o novo espaço **destina-se exclusivamente a trabalho** e não se trata de uma sede social. Pela abrangência nacional do CXEB e pela nossa característica postal, todo o relacionamento com o Clube deverá continuar a ser feito por essa via, para endereço oficial do CXEB que é a **'Caixa Postal 21.200 CEP 04698-970 São Paulo SP'**. (Nas Revistas sairão as informações sobre quais tipos de assuntos deverão ser endereçados a essa Caixa Postal.) Será sempre um prazer receber as visitas dos nossos amigos sócios do CXEB. Entretanto, deve ficar claro que ninguém terá nenhuma vantagem nem nenhum privilégio em lá se dirigir pessoalmente. Todos os assuntos, repetimos, só terão validade se tratados pela via postal. Isto é importante ser mantido, por uma questão de igualdade de oportunidade para todos os associados de todo o Brasil.

**Tempo de Trânsito** - Na Revista 51, publicamos a Resolução da Diretoria, 92/01, prorrogando por 01 ano a RCTT - Regulamentação do Controle do tempo de Trânsito. Na mesma página, a DTI conclamava os associados a se manifestarem, até 15/12/92, a respeito do assunto, já que ele é controverso. Em nossa última AGO, em Niterói, a matéria foi abordada e nós, mais uma vez, encarecemos que todos deveriam escrever ao DTI, opinando, criticando ou sugerindo.

Infelizmente, de novo, deparamo-nos com a ausência de participação dos associados, pois até o momento a DTI quase nada recebeu. Essa postura tem sido uma constante na vida do CXEB, o que não ajuda muito quando se pretende decisões participativas. Em março, a não ser que a coisa mude, a Diretoria definirá o assunto, provavelmente sem saber o que pensa a grande maioria do quadro social. Mas ainda é tempo: ajudem, enviando suas manifestações ao DTI !

**Dificuldades financeiras** - Renovamos o apelo para que aqueles que estejam pensando em deixar o CXEB por questões de ordem financeira, nos escrevam, sem constrangimentos. Nos casos que temos recebido, temos encontrado soluções para evitar a saída dos colegas que estejam passando por uma fase de dificuldades, a que todos estamos sujeitos.

**Mudanças de endereços** - Alterando uma rotina de muitos anos, estamos centralizando na Secretaria, no Setor de Cadastro, as alterações de endereços, que antes eram comunicadas à Tesouraria. Na verdade, desde que a Tesouraria começou a se utilizar do Cadastro para as suas comunicações, ela estava sendo apenas uma intermediária entre os associados e o 'computador'.

Assim, lembrando que manter o endereço e demais dados cadastrais atualizados é de interesse de ambas as partes, sócio e Clube, pedimos atentar que, doravante, as alterações devem ser comunicadas para o seguinte endereço: **CXEB - Secretaria, Caixa Postal 21.200, 04698-970 São Paulo SP**.

**AGO/92: Esclarecimento Importante II** - Reportando nos ao publicado no Informe anterior, cumpre nos, após contato do companheiro Zélio Fialho, reparar o seguinte: 1) O episódio levantado pelo associado foi referente à Comissão de Recursos e não à de Ética; 2) Esse processo também teve sequência normal; 3) A reclamação dele não se referiu a uma omissão da Diretoria, como pareceu a princípio, e sim quanto ao teor dos votos dos diretores e ao resultado do recurso.

Feito o devido registro, com a concordância do companheiro, consideramos o episódio encerrado.

## REFERENDUM - 1992

A Diretoria referendou todos os assuntos aprovados na Reunião da julho passado, quais sejam:

**01) SÓCIOS LICENCIADOS** - nova classificação para os associados que solicitarem afastamento temporário do clube; **02) SÓCIOS INATIVOS** - nova classificação para os associados que não renovarem suas anuidades; **03) MESTRA FEMININA DO CXEB** - Instituição do título, a ser regulamentado oportunamente; **04) REGRAS DOS JOGOS** - Alteração dos artigos 15, 23, 27 e 30, conforme divulgado nesta edição da RBXP.

**REGRAS DOS JOGOS - ALTERAÇÕES:** Apresentamos as novas redações dos artigos abaixo, que passarão a vigorar para as partidas iniciadas a partir de 01/01/93. Os textos ora aprovados pela Diretoria foram fruto da versão 4 do Projeto das Novas Regras dos Jogos que contou com a participação de mais de 100 diretores e ex-diretores, e também de sugestões recebidas de associados.

**ARTIGO 15** - Se um jogador não receber resposta de seu adversário 15 (quinze) dias após a remessa do seu lance, deverá repeli-lo por carta registrada.

§ 1 Na carta registrada é necessário constar expressamente que se trata de reiteração de lance, devendo serem confirmados, também, as datas e os tempos da carta anterior.

§ 2 - A resposta a uma repetição de lance feita por carta registrada, deverá ser feita, igualmente, através de carta registrada e, no máximo, dentro de 10 (dez) dias da recepção do lance reiterado.

§ 3 A ausência de resposta, nas condições mencionadas no parágrafo 2 deste artigo, será interpretada como abandono da partida, devendo o fato ser levado ao conhecimento do Diretor do torneio, anexando cópia do recibo da carta registrada enviada. O Diretor, inquirindo o reclamado e constatando o fato, registrará o ponto da partida para o reclamante.

§ 4 - Se nenhum dos dois jogadores enviar a confirmação do lance por via registrada, conforme estabelece este artigo, no prazo máximo de 90 (noventa) dias da data devida, considerar-se á que a partida foi abandonada por ambos.

**ARTIGO 23** - Se um jogador não atende às solicitações ou determinações do Diretor do torneio acerca das suas partidas, poderá ser considerado como desistente das mesmas ou até mesmo eliminado do torneio.

§ Único - O jogador deverá se manifestar ao Diretor, no prazo máximo de 15 (quinze) dias, para não sofrer as penalidades do presente artigo.

**ARTIGO 27** - Cada jogador tem direito a 30 (trinta) dias de licença por ano civil limitada a 60 (sessenta) dias para o torneio todo. Em casos especiais, o Diretor do torneio poderá conceder uma licença adicional, que não deverá exceder a 30 (trinta) dias. De modo geral, a licença extra será concedida por motivos excepcionais, tais como : doença, ausência inesperada por motivos profissionais ou em virtude de competições enxadrísticas. O Diretor do torneio sempre decidirá em cada caso específico.

§ 1 - A licença poderá ser parcelada em apenas 2 (dois) períodos de 15 (quinze) dias cada.

§ 2 - A licença não usufruída num ano, não terá efeito cumulativo para o ano seguinte.

**ARTIGO 30** - Em caso de abandono ou eliminação de um jogador do torneio, serão mantidos os resultados das suas partidas já encerradas e consideradas perdidas as suas partidas restantes. Esta regra aplicar se á, da mesma forma, nos casos de falecimento.

# INFORME DO DIRETOR DE TORNEIOS INTERNOS (DTI)

**Diretor: Hamilton José Coimbra Paiva** Caixa Postal, 216 - 19600-000 - Rancharia - SP

Antes de entrarmos nos assuntos que gostaríamos de tratar neste espaço, será de todo conveniente mencionarmos outro aspecto. É o da necessidade da leitura atenta da revista, particularmente dos "informativos" dos diretores, pela possibilidade de conterem informações úteis em nosso relacionamento tanto com os parceiros, quanto a apropriada conduta nas partidas, em face das Regras.

Mencionamos isso porque temos recebido questionamento de assuntos já tratados com absoluta clareza na Revista e que, por esse motivo, não deveriam restar dúvidas ou completo desconhecimento de como fazer a coisa certa. Do mesmo modo, há orientação fornecidas para conduzir determinado processo, mas ignoradas absolutamente por muitos associados. Por exemplo, na revista nº 51 - MAIO/92, há orientação explícita na página 5, tópico "RECURSOS", como enviar uma solicitação sob a forma de Recurso à DTI. Com bastante clareza e oportunidade é orientado ao associado sobre os procedimentos necessários para facilitar e agilizar o processo. Todavia, muitos insistem em ignorar os procedimentos, dificultando, obviamente, o trâmite. É necessário ler e perceber o procedimento correto.

Igualmente, ocorre quanto às inscrições em torneios. Todos os torneios têm as providências próprias e informadas nos números da Revista. Temos recebido, nesta DTI, pedidos de inscrições em torneios incorretamente. Nota-se seguramente, a falta de leitura das instruções relativamente ao assunto, o que causa, com certeza, prejuízo ao associado pela demora em ser atendido, bem como despesas e tempo dispendidos desnecessariamente para o reencaminhamento correto do pedido por esta DTI. Portanto, pedimos a atenta leitura da Revista e o procedimento correto em todos os pleitos.

## DIVISÕES.

1) Informamos a criação, no âmbito da DTI, da **DIVISÃO dos TORNEIOS TEMÁTICOS (DIV/TT)**, cujo objetivo é a centralização de todos os torneios temáticos que, agora, possuem supervisão própria, sob a coordenação do companheiro MÁRIO SIMULITE SOARES. À nova Divisão nossos votos de sucesso e excelente gestão do titular;

2) Reiteramos informação já veiculada. Na falta de notícias do **Diretor** de seu torneio, e somente nesses casos, mantenha contato com o **Diretor da respectiva Divisão**, objetivando colher as informações de que necessita. Somente em último caso, ou seja não obtendo a resposta desejada, também do **Diretor da Divisão**, escreva ao DTI. A título de atualizar a relação dos **DIRETORES DE DIVISÕES**, em face das alterações havidas, informamos:

### **DIVISÃO DO CAMPEONATO BRASILEIRO INDIVIDUAL - (DIV/CBI):**

**Diretor: Pedro Luiz da Oliveira Costa Neto.**  
Rua Alves Guimarães, 408 - Aptº 104.  
05410-000 - São Paulo - S.P.

### **DIVISÃO DO CAMPEONATO ESTADUAL INDIVIDUAL - (DIV/CEI):**

**Diretor: Torben Erik Carlsen.**  
Rua Nebraska, 443 - Brooklin.  
04560 - 011 - São Paulo - S.P.

### **DIVISÃO DA TAÇA BRASIL - (DIV/TB):**

**Diretor: Dogeval Ferreira Holanda.**  
Caixa Postal 307.  
79601 - 970 - Três Lagoas - M.S.

### **DIVISÃO DOS TORNEIOS DE CLASSIFICAÇÃO - (DIV/TC):**

**Diretor: Aullisio Alves.**  
Rua Camé, 682.  
03121 - 020 - São Paulo - S.P.

### **DIVISÃO DOS TORNEIOS DIVERSOS - (DIV/TD):**

Até a feitura deste informativo, encontrava-se sem titular.

### **DIVISÃO DOS TORNEIOS TEMÁTICOS - (DIV/TT):**

**Diretor: Mário Simulite Soares.**  
Caixa Postal 1259.  
11001 - 970 - Santos - S.P.

## **PLANILHAS / DEMAIS PAPÉIS DE GRUPO E/OU TORNEIOS ENCERRADOS.**

Orientamos todos os diretores de torneios para, no encerramento de grupos e/ou torneios, que façam a remessa das planilhas oficiais e demais papéis relativos aos eventos, a esta DTI, observados os prazos para os procedimentos finais de encerramento da disputa. Convém reiterar que a documentação pertence aos arquivos do CXEB e o artigo 41 estabelece, com rigor, que ao final da partida os jogadores devem remeter as planilhas ao Diretor do Torneio.

### **EVITE PROBLEMAS, OBSERVANDO AS REGRAS.**

**Artigo 01** - As partidas devem ser jogadas por correspondência. Lances ao vivo ou por telefone não deixam registro documental e devem ser evitados. Se o bom relacionamento entre as partes, num determinado momento, pode permitir essa fuga às Regras, a situação pode se complicar no caso de um eventual "astremecimento" da amizade, posteriormente, ao longo da partida. Lembre-se, amizade e regras não são necessariamente conflitantes; conserve ambas e boas partidas!.

**Artigo 23:** Não deixe de responder à solicitação do Diretor do Torneio. Lembre-se de que esse artigo permite ao Diretor considerá-lo como desistente do torneio em que participa, única e exclusivamente por falta de notícias à uma inquirição não respondida. Observe com cuidado o que exige esse artigo, evitando um prejuízo maior.

**Artigo 33:** Observe com cuidado o procedimento solicitado no artigo 32, das REGRAS. Recebendo a documentação incompleta o Diretor do Torneio pode rejeitar a documentação não a levando para o julgamento. Observe mais ainda, os seguintes procedimentos:

a) Solicite o formulário de adjudicação ao Diretor e providencie tantas cópias do impresso quantas forem as partidas;

b) Preencha o formulário à máquina ou em letra de forma, de maneira legível e de modo a permitir cópias com boa qualidade. Use de preferência caneta esferográfica de cor preta;

c) Preencha a parte inferior do formulário com os dados relativos ao torneio, grupo, nome dos jogadores, datas e assine no local que lhe corresponde. Mas, atenção, somente essa parte do formulário deve conter o nome e a assinatura. Não observando esse cuidado, você pode inviabilizar a sua remessa;

d) Observe rigorosamente o prazo citado no artigo 33, para fazer a remessa do material ao Diretor.

### **MOVIMENTAÇÃO NA DTI.**

Registramos as seguintes no período:

- Designados para as funções de Diretor de Torneio, os seguintes associados:
  - João Eduardo Pereira Abramides (Torneios Temáticos); José Alberto Monsorens da Costa (II Taça Brasil de Equipes); José Luiz Paravato (II Taça Brasil de Equipes); Luiz Paulo Rouanet (IX/X Taça Brasil - Grupos 84 a 93); Paulo Roberto Mendonça (Torneios de Classificação); Renê Mauro da Silveira (Torneios de Classificação); Sérgio Gonçalves Barbosa (VIII CBI Final).
- A todos manifestamos nossos agradecimentos pela colaboração.

## **CONTROLE DO TEMPO DE TRÂNSITO - RCTT**

Sr. Associados,

A Diretoria do Clube acaba de prorrogar por 01 ano o texto do RCTT.

Temos recebido as mais diversas e controversas manifestações sobre o assunto, o que indicou a necessidade de se abrir um canal formal para se ouvir o quadro social.

Os favoráveis argumentam que o CTT é muito bom pois acabou com a sonegação de tempo e que o CTT acelerou o andamento das partidas. Os desfavoráveis apontam algumas falhas no texto que o desvirtuaram do objetivo de apenas coibir os abusos. Dizem que é apenas mais uma forma de pressão, normalmente utilizada pelos inferiores, e mais um ponto de atrito entre os jogadores.

Por tudo isso, a DTI - Diretoria de Torneios Internos, estará recebendo as críticas e sugestões de todos, até 15/12/92. É importante que todos participem enviando seu ponto de vista, pois daí é que sairá uma definição oficial sobre o assunto.

(DTI - Hamilton José Coimbra Paiva - Caixa Postal 216 - 19600-000 Rancharia - SP)

# INFORME DA DIRETORIA DE TORNEIOS INTERNACIONAIS

**Diretor:** Ubirajara de Oliveira Barroso - Caixa Postal, 317 - Salvador - BA - 40001- 970

## MESTRES INTERNACIONAIS DE XADREZ POSTAL (ICCF).

Registrámos, com satisfação, a presença de mais um Mestre Internacional postal brasileiro na lista da ICCF. Desta vez, nosso fortíssimo associado **Orlando de Alcântara Soares**. Ele obteve a segunda norma, defendendo o país no 1º tabuleiro de nossa equipe que atuou no V PANAMERICANO. E temos ainda mais um cexebeano a caminho do título: **Salvador Honce de Cresce**, que obteve a primeira norma defendendo a nossa equipe na XI Olimpíada da ICCF.

## ÁRBITRO INTERNACIONAL DA ICCF.

Por ter dirigido durante cinco anos a Fase Final do VII Zonal Latino-americano, da CADAP, foi agraciado com o título de Árbitro Internacional, da ICCF, o associado **Luiz Fernando Cirello**. É o quarto título recebido por um cexebeano, tendo sido os demais concedidos a **Gratullano Jaime Nunes Bibas** (1979), **Éllos Veloso** (1979) e **Manoel Lages da Rocha** (1982).

## III COPA LATINA (AMÉRICA-EUROPA).

Terá início brevemente, segundo notícia a revista APA nº 142, da CADAP. Pela Europa jogarão a Suíça, a França e a Itália. Pela América, os Estados Unidos, o Canadá e a Argentina.

O Brasil participou da versão anterior, mas pelo resultado conseguido, divulgado na RBXP nº 52, deveria mesmo ceder o lugar a outro país. Esperávamos, no entanto, ser substituídos por uma nação realmente latina.

## TORNEIOS DE CLASSIFICAÇÃO da ICCF.

A regulamentação é idêntica à nossa: ao vencer um grupo de determinada categoria, adquire o participante o direito de jogar na categoria seguinte. São as seguintes as categorias da ICCF: III; II; I; Higher; Master. Nesta, o associado pode jogar em grupos de 7 ou de 15 participantes, a sua escolha. Se vencer um grupo de 15, ou 2 grupos de 7, adquire o direito de participar da próxima semifinal do Campeonato Mundial da ICCF. É uma posição importantíssima, à qual só tem acesso, em torneios nacionais, o campeão postal de cada país.

A que categoria da ICCF tem acesso os associados que disputam apenas os nossos TCs? Vejamos:

**III; II; I: Idênticos.** Jogando aqui numa dessas categorias, pode jogar lá, também, nas mesmas.

**Especial e Superior:** Podem inscrever-se para um Higher, na ICCF.

**Vencedores de Grupos da Categoria Superior:** Podem inscrever-se para um Master, de 7 ou de 15 participantes.

A taxa de inscrição é de **8 dólares** (sendo 6 creditados à CADAP e 2 para as despesas postais), para as categorias III, II, I. De **9 dólares para a Higher e para o Master de 7 participantes, e de 10 dólares para o Master de 15 participantes.** A inscrição deve ser requerida diretamente a este diretor. Quanto a remessa da Taxa, recomendamos consultar à direção do Setor Internacional do CXEB: **Ubirajara de Oliveira Barroso** (Caixa Postal 317 - Salvador - BA - 40.001-970).

## REVISTA APA.

Colabore com a CADAP, que representa um importante papel no xadrez postal latino-americano, assinando sua revista: **REVISTA AJEDREZ POSTAL AMERICANO**. Ao longo de sua história, a revista tem apresentado altos e baixos, mas ultimamente vem saindo com regularidade, com boa apresentação e contendo excelente matéria! Com os altos custos editoriais de hoje, só é possível manter o nível e a regularidade, com a colaboração de todos, na forma de assinatura.

A revista é de periodicidade bimensal e a sua assinatura é de 12 dólares, devendo a mesma ser feita com o Diretor de Torneios Internacionais: **Ubirajara de Oliveira Barroso** (Caixa Postal 317 - Salvador - BA - 40001-970).

# INFORME DA SECRETARIA

**Secretário: Nelson Lopes da Silva - Caixa Postal 21.200 - 04698-970 São Paulo SP.**

**a) Novos Associados:** 6149 JOSE LUCIO DE OLIVEIRA, 6150 FRANCISCO ASSIS FACO GOMES, 6151 FIRMINO BORBA FRANCO, 6152 DOMINGOS CESARIO M.FERNANDES, 6153 AFONSO AFINOS ANDRADE FAISSOL, 6154 EDUARDO EMILIANO DE SOUZA, 6155 MOACYR EDUARDO ALVES DA GRAÇA, 6156 WILLIAM DE PAULO R. E SILVA, 6157 JAMILSON FLAUSINO, 6158 JOSE COUTINHO DOS SANTOS NETO, 6159 ANDRE ANTONIO F.CAPIBERIBE, 6160 FRANCISCO JOSE S.CALABRICH, 6161 JOSE CARLOS DE QUEDES, 6162 JOSE GIL DE CARVALHO, 6163 MARCELO RAMON MELGAREJO, 6164 FERNANDO CESAR A DE M.LEAO, 6165 DORLEY AQUINO, 6166 VALBERTO BATISTA CRUZ, 6167 PAULO ROBERTO DE S.E SILVA, 6168 CASSIO DUARTE DA SILVEIRA, 6174 JOAO CARLOS MARTINS JUNIOR, 6175 ELSON FAUSTINO DE FARIA, 6176 JORGE BORONAT CARBONES, 6177 MARCOS ANTONIO FEO DE CASTRO, 6178 JOHN KENNEDY CAMPOS, 6179 MARCIO BOTELHO, 6180 VALMIR JOSE CAMOLESI, 6181 LUIZ EURIPIDES MESSIERE, 6182 LUIZ GUSTAVO M.ANDRAUS, 6183 WILSON VIEIRA DA CUNHA JUNIOR, 6184 MARCOS TULIO T. MALHEIROS, 6185 MARLOS GONCALVES PONTES, 6186 ADALBERTO JOCO SILVA SANTOS, 6187 YARA NISHIYAMA MARTI, 6188 JOSE ANTONIO SOARES, 6189 JOSE DA PAIXAO ANDRADE BARBOSA, 6190 LUIZ MASCOTE JUNIOR, 6191 AUGUSTO KARLO COURY, 6192 WAGNER BARNABE, 6193 WALDEMAR SEBASTIAO COSTA, 6194 HAMILTON LUIZ GIMENES, 6195 ISNALDO OLIVEIRA O. SALVADOR, 6196 GUIDO LUIS GOMES OTTO, 6197 ANTONIO CESAR SILVA SILVA, 6198 DIVONZIR MARCIEL CANDIDO, 6199 LUIZ CARLOS COSTA DE ARAUJO, 6200 MARCO DE CASTRO COUTINHO, 6201 JORGE MORAES COSTA, 6202 TIAGO DE FARIA, 6203 NILTON CRISPIM.

**b) Associados Readmitidos:** 1424 LEON BOJARCUK, 2430 SILVIO CARLOS P DA FONTE, 3244 RONALDO MONTEIRO GUTPARAKIS, 4491 LUIZ RENATO MARINI SILVA.

**c) Associados Licenciados a pedido:** 991 GYORGY LASZLO GYURICZA, 1215 RAFAEL CLARK NETO, 3389 MARCOS INACIO MENDES, 3449 LUIZ CARLOS SILVEIRA JUNIOR, 3701 SERGIO TADEU ALMEIDA GIFFONI, 4385 CHRISTIAN YUKIO FUJII, 4819 MARCOS CELIO DE ALMEIDA, 4876 MARCO ANTONIO A COSTA SILVA, 4879 RUBENS DE ALENCAR, 5882 GERALDO MAGELA CRUZ, 5715 CARLOS CEZAR COLTRO, 5728 JOELITON CAVALCANTE ARAUJO, 5871 KENIO MARCIO DE CARVALHO SILVA, 5921 PAULO ROBERTO DE OLIVEIRA, 5922 RICARDO ALEXANDRE DA SILVA.

**d) Associados Desligados:** 778 EDUARTE CARALP, 1087 RENY BECKER FILHO, 1187 PAULO CESAR VIEIRA, 1752 ANTONIO BEZERRA CAVALCANTI, 1884 EDGARD RIBEIRO SILVA JUNIOR, 1977 HECTOR ANTONIO FERNANDES, 2062 ALTAIR CARLOS FARIA MOREIRA, 2198 JOSE EDGAR DE MOURA C.STONE, 2671 JOSE RENATO SILVA DE FREITAS, 2774 DIERCIO FERREIRA DA SILVA FILHO, 2819 ANTONIO OMAR G DANTONA, 3518 MARCO ANDRE GOMES DE SOUZA, 3571 DENIO RIBEIRO GOMES, 3615 ALFREDO TADEU PRADO, 3692 MARCIO DE GIACOMETTI, 3857 SERGIO LOPES DOS SANTOS, 4137 FLAVIO FERREIRA REIS, 4505 CLAUDIO DO NASCIMENTO, 4592 ELIANE PENHA DA SILVA, 4596 IZALINO AUGUSTO DE SOUZA, 4641 FERNANDO R CID NEY MORAES, 4787 OCTAVIO EDUARDO M DE FREITAS, 4845 WALTER ANTONIO DE OLIVEIRA, 4885 ALTAMIR JOSE GONCALVES, 4886 CICERO DE JESUS NUNES SILVA, 4873 LUIS ADALBERTO FEITOSA, 4888 EINSTEIN MARTINS DOS SANTOS, 4888 FREDERICO AUGUSTO DE M LUNA, 4889 JOILSON VIEIRA GOUVEIA, 4891 LELIO DOLABELLA PORTELLA F., 4914 JEFFERSON LUIZ CARDOSO, 4925 SERGIO COELHO DE ANDRADE, 4959 VALDIR DA SILVA JUNIOR, 5070 PETRUS RODRIGUES DE ROSA, 5390 PAULO JARDEL SANTIAGO, 5400 EDSON TAVARES, 5404 HELIAMOR PALHARES PEDROSA, 5685 ROSEMEIRE DOS PRAZERES SILVA, 5695 HILDEBRANDO HERRMANN, 5698 JULIANO R.MATIAS PEREIRA, 5698 LORWAN DE ALMEIDA M FILHO, 5699 LUIZ EDUARDO FERREIRA RAMOS, 5700 MARCELO L DE MEDEIROS, 5701 PAULO ANDRE SANCHES VALERO, 5710 ALBERTO RODRIGUES DOS ANJOS, 5711 ALEXANDRE HENRIQUE L.MACHADO, 5714 BENJAMIM STANKIEWICZ, 5720 HENRIQUE FARIO TAVARES, 5721 IRAN P.MOREIRA NECHO, 5725 JOAO EDUARDO G. DA FONSECA, 5727 JOAO ROBERTO DIAS, 5731 LAURO JOSE PEDROZA LIMA, 5737 PAULO ROBERTO NUNES MUNIZ, 5738 RENATO TONETTI JUNIOR, 5743 RODRIGO SOUZA VALERIO, 5744 RONALDO DIEHL SANTIAGO, 5745 SERGIO KLITZKE, 5748 WALDEMAR THEODORO CARVALHO JR, 5751 WILSON PAVAO, 5824 ANGELO BRIGATO ESTHER, 5830 EDUARDO HENRIQUE MELLO PORTO, 5835 ILTON ANTUNES GASPARINI, 5838 LEONILDO DE JESUS FERREIRA, 5840 MARCOS ANTONIO STOLFO, 5841 MOISES CORREIA JUNIOR, 5843 PERICLES DE PALMA, 5844 RICARDO ANTONIO DA SILVA, 5846 RICARDO PEREZ FERNANDEZ, 5848 SIDNEI SILVEIRA.

**e) Associação de Participantes não-sócios:** 3793 ALAN PAIVA BEZERRA, 5284 AGOSTINHO ARRUDA D'OLIVEIRA, 5804 FRANCISCO FADEL PINTO PRADO.

**f) Cadastrado para efeito de contagem de Rating:** 6169 ROBERTO GOSSNER JUNIOR, 6170 LORIS MENON, 6171 FABIO LUIS CANDIDO, 6172 GERALDO DO ESPIRITO S.BRANDAO, 6173 BRENO GUSTAVO S.DA COSTA.

**g) Errata:** 0037 ERMANO SOARES DE SA foi readmitida em outubro de 1991, 6025 MOACIR LUIZ STRAUB constou indevidamente como desligado na Revista 52.

## MATRÍCULAS

A informação da matrícula em todas as correspondências enviadas ao Clube e aos Diretores, facilita e agiliza o tratamento dos assuntos.

## INFORME DA TESOURARIA

Tesoureiro: **Nelson Bertolucci** (Caixa Postal 73 - 11740-970 - Itanhaém - SP)

**VALOR DA ANUIDADE = 120 TARIFAS POSTAIS SIMPLES**

**COLABORE COM A TESOURARIA**

*Veja na etiqueta de endereçamento da Revista o mês de vencimento de sua anuidade. Colabore com a Tesouraria, enviando seu cheque (nominal ao CXEB), no início do mês em que ocorrerá o vencimento, ao tesoureiro acima*

*Favor não remeter vale postal.*

# CAMPEONATO BRASILEIRO INDIVIDUAL

### DIRETOR DA DIVISÃO:

**Pedro Luiz de Oliveira Costa Neto** - R. Alves Guimarães, 408 - Aptº 104 - São Paulo - SP - 05410-000

## VIII CBI - FINAL

**Início: 01/09/92**

**Término: 01/03/94**

**Diretor: Sérgio Gonçalves Barbosa**

**Av. Rio Branco, 134 - A.**

**20040-002 - Rio de Janeiro - RJ**

Participantes: Antônio José Carreira Domingos  
Tavares - Luiz Cláudio Guimarães - Antônio Carlos  
Rodrigues Cippolli - Gilberto Fraga Portilho - Má-  
rio César Juck Schuster - Iluska Pereira da Cunha  
Simonsen - Luiz Carlos dos Santos Galvão - Enio  
Giannini - João Carlos de Oliveira - Zélio Bernar-  
dino - Adolpho Quixadá Neto - Josino Fernando  
Mello Resende - Ítalo Germano Brasil Travi - Fábio  
Bidart Piccoli - Névio João.

## IX CBI - SEMIFINAL

Os dois primeiros colocados de cada grupo  
estarão automaticamente classificados para a  
próxima fase deste torneio.

**Diretor: João Carlos da Costa.**

**Rua Jacob Miguel Sabbag, 06.**

**37800-000 - Guaxupé - MG.**

**GRUPO 01** - Brião 0,5 Mascarenhas - Bolívar Ri-  
beiro Gonzalez eliminado.

**GRUPO 02** - Sewaybricker 1 Lino - Quixadá 1

Sewaybricker - Sewaybricker 1 Nazir.

**GRUPO 03** - Alvim 0,5 Consolino - Cipolli 1 I. Ca-  
margo.

**GRUPO 04** - J.Vieira 0,5 Alvim - Alvim 1 Tudella.

**GRUPO 05** - Falleiros 0 Cipolli - Machado 1 Fallei-  
ros - Ornélio 1 G.Silva - Falleiros 0,5 G. Silva.

**GRUPO 06** - Falleiros 0 Giancarlo - Romualdo 0,5  
Falleiros - Ítalo 1 Romualdo - Bolívar Ribeiro Gon-  
zalez eliminado.

## X CBI - PRELIMINAR

### GRUPOS 01 a 08

**Início: 15/03/92.**

**Término: 15/09/93.**

Os dois primeiros colocados de cada grupo es-  
tarão automaticamente classificados para a  
próxima fase deste torneio.

**Diretor: Lauro M. Paula Mendes**

**Rua do Bispo, 222 - Aptº 204**

**20261-061 - Rio de Janeiro - RJ**

**GRUPO 01** - João de Deus Carvalho inscrição  
cancelada.

**GRUPO 02** - Rolim 1 D'Ângelo - Garrido 0 Rolim -  
Luiz Carlos dos Santos Galvão inscrição cancela-  
da.

**GRUPO 03** - Falleiros 1 Romualdo - Lima 0,5 Ber-  
nardo.

**GRUPO 04** - Rúbio 1 Ernesto - Falleiros 0 Rúbio -  
Frederico Sacre Eigenheer abandonou.



## GRUPOS 09 a 16

**Diretor:** *Bianor de Oliveira Neves.*

**Caixa Postal** 4 7 2.

**95001-970. Caxias do Sul - R S.**

**GRUPO 09** - Ado Calsing abandonou - Kahala 0 Almeida.

**GRUPO 10** - Eduardo Martins 0,5 Rosa - Lima 0,5 Edmundo - Lima 0 Rikli - Pedro Martins 1 Veloso.

**GRUPO 11** - Tibor 1 Luiz Barbosa - Melo 0,5 Felto - Coltro 0,5 Bracco - Tibor 1 Coltro.

**GRUPO 12** - Dario 0 Piras (art.23) - Rikli 0 Belém (art.23).

**GRUPO 13** - Sebastião 0 Mesquita.

**GRUPO 14** - Nicolau 1 Avila - Avila 0 Gama.

**GRUPO 16** - João de Deus Carvalho inscrição cancelada.

**GRUPO 05** - Torben 0 Duarte.

**GRUPO 06** - Soultiro 1 Albuquerque - Bouwman 0,5 Estevão - Torben 1 Soultiro - Francisco Aranga de Jesus substituído por Luiz Henrique Sanchez.

**GRUPO 07** - Lima 0,5 Felício - Soultiro 0 Lima - Bertolucci 0 Rubens - Bertolucci 0 Coelho - Luiz Alberto de Lima Pires e Barros abandonou.

**GRUPO 08** - Rain 1 Rikli.

**PLANILHAS** - A Secretaria do Clube está fornecendo estímulo aos interessados, ao preço de 15 TPS o lote de 30 UNIDADES.

**Pedidos para CXEB - Secretaria**

**Caixa Postal** 21.200 04698-970 São Paulo SP, mediante o envio de cheque nominal ou selos postais de tarifa simples.

## TAÇA BRASIL

**DIRETOR DA DIVISÃO:**

**Dogeval Ferreira Holanda** - Caixa Postal 307 - Três Lagoas - MS - 79601-970

### VI TB - FINAL

**Início:** 05/11/90

**Término:** 05/11/92

**Diretor:** Dogeval Ferreira Holanda

**Caixa Postal** 307

**79601-970 - Três Lagoas - MS**

Piccolli 0 Simões - Simões 1 Sormani - Amorim 1 Damim (art.21a) - Piccolli 0 Tavares - Tavares 1 Sormani - Machado 0 Amorim - Becker 1 Hemar - Piccolli 0 Becker - Becker 0,5 Sormani - Lee 1 Becker - Damin 1 Becker - CANCELADO; Machado 0 Simões.

### VII TB - FINAL

**Início:** 15/05/92

**Término:** 15/11/93

**Diretor:** Pedro Luiz de O. Costa Neto

**Rua Alves Guimarães, 408 - Aptº 104**

**05410-000 - São Paulo - SP**

Sabbag 0,5 Wonsowski.

### VIII TB - SEMIFINAL

**Início:** 16/11/91

**Término:** 16/05/93

Os dois primeiros colocados de cada grupo estarão automaticamente classificados para a próxima fase deste torneio.

## GRUPOS 01 a 11

**Diretor:** Marcos Antônio Natal Gomes

**Rua Princesa Isabel, 531**

**14810-090 - Araraquara - SP**

**GRUPO 01** - Raimundo Freire Guimarães abandonou - Villar 1 Cardona - Villar 0 Guimarães - Cardona 0 Brião.

**GRUPO 02** - Kenji 1 Abdias - Kenji 0 Guimarães - Kenji 1 Fernando - Marcello 1 Maximiano.

**GRUPO 03** - Jaime 0,5 Ricupero - Aguiar 0 Jaime - Faria 0,5 Jaime - Faria 0,5 Augusto - Ricupero 1 Yuri - Ricupero 1 Câmara.

**GRUPO 04** - Bolivar Ribeiro Gonzalez e Marco André Gomes de Souza eliminados (art.23) - S.Viana 0,5 Ricupero - Rolim 0 D.Ángelo.

**GRUPO 05** - Dogeval 0,5 Ornêlio - Kamacho 1 Mostafá - Kamacho 1 Carbonaro.

**GRUPO 06** - C.Ribeiro 0 Andor - Serra 0 Penna - Penna 1 C.Ribeiro - C.Ribeiro 0,5 Rubens.

**GRUPO 07** - Glebel 0,5 Sérgio - Altair 0,5 Glebel - Clairton 0,5 Antoine.

**GRUPO 08** - Hélio da Silva Toste eliminado (art.23) - L.Carlos 0 Mascarenhas - Muniz 1 Arthur - Penna 1 Martinho - Mascarenhas 1 Xenofonte - Aranega 1 Xenofonte - Aranega 1 Penna - Xenofonte 1 L.Carlos.

**GRUPO 09** - Ubirajara 1 Marcelo - Ubirajara 1 Bernadelli - Márcio 1 Marcelo - Pizolati 0 Ubirajara (art.21) - Camargo 1 Marcelo.

**GRUPO 10** - Scaglia 0 A.Carlos - Lavieri 1 Scaglia - Trindade 0,5 A.Coelho - Rolf 1 Pigon - Delmo 1 Pigon.

**GRUPO 11** - Octávio Eduardo Mourão de Freitas eliminado (art.23) - Sanchez 0 Kamacho - Raymundo 0 Passos - Carmona 1 Raymundo - Kamacho 0,5 Passos - Kamacho 0,5 Vinagre - Carmona 0 Kamacho - Kamacho 1 Edmilson (art.21) - Kamacho 0,5 Bruno - Passos 1 Sanchez - Edmilson 0,5 Barbosa - Vinagre 1 Barbosa - Raymundo 0 Vinagre - Sanchez 0,5 Bruno - Eriberto 1 Sanchez.

**GRUPO 06** - Jefferson Wohllerz abandona - Jefferson 1 Antônio - Antônio 1 Ciro - Edson 0 Pregun - Lampeta 0 Antônio - Antônio 0 Edson - Lampeta 0 Sérgio.

**GRUPO 07** - Ricardo 0 Edgar - Ricardo 0 Erico - Erico 0 Francisco - Francisco 1 Richard - Luiz 0,5 Francisco - Luiz 1 Edgar - Ramon 0 Edgar - Cláudio 0,5 Paulo.

**GRUPO 08** - Vitor 0 Guilherme - Guilherme 0,5 Otto - Guilherme 1 Sidney - Richard 0 Guilherme - Richard 0,5 Fernando - Richard 0 Ivan - Richard 1 Arnaldo - J.Maia 1 Richard - Fernando 0 J.Maia - Arnaldo 0,5 Fernando - Edson 0 Ivan.

**GRUPO 09** - Arnaldo 0 Antas - Alcides 1 Noronha - Noronha 0 Ivan - Antônio 1 Noronha.

**GRUPO 10** - Ricardo 1 Geraldo - Antônio 0 Ricardo - Luiz 0 Ricardo - Hamilton 1 Ricardo - Ricardo 1 W.Roberto - W.Roberto 0,5 Luiz - Luiz 1 Hamilton - Hamilton 0 Mário.

## GRUPOS 11 a 20

**Diretor:** Synval Santos Oliveira.

**Rua Ivolândia, 5 - Aptº 202.**

**21051-160- Rio de Janeiro - R.J.**

## IX / X TB - PRELIMINAR

**Início:** 15/09/91

**Término:** 15/03/93

Os dois primeiros colocados de cada grupo estarão automaticamente classificados para a próxima fase deste torneio.

## GRUPOS 01 a 10

**Diretor:** Marco Antônio N. dos Santos

**Caixa Postal 21226**

**20110-970 - Rio de Janeiro - RJ**

**GRUPO 01** - Laurentino 0 Brião - Laurentino 1 Herivelto - Laurentino 1 Vagner - Marcos 0 Laurentino - Herivelto 1 Marcos - Herivelto 1 Roberto - Herivelto 1 Luiz - Christian 0 Rogério - Rogério 0 J.Geraldo - Rogério 0 Brião.

**GRUPO 02** - Brião 1 Cláudio - Brião 1 Teixeira - Valdir 0 Brião - Valdir 0 Gregório.

**GRUPO 03** - André Ferreira de Souza e Antônio Fernando dos Santos abandonam - Daniel Funis eliminado (art.26) - Moura 0 J.Maia - Moura 0,5 Gregório - Piccoli 1 Gregório.

**GRUPO 04** - Ivan Carlos Godinho abandona - Cavalcanti 0 Cleber - Cleber 0,5 Ricupero - Ricupero 1 Rafael - Gregório 1 Miguel - Cleber 1 Garcia.

**GRUPO 05** - Gilson 1 Gildásio - Gilson 1 Antônio - Everaldo 1 Antônio - Antônio 1 Alejandro - Zandonai 1 Gildásio - Everaldo 1 Gildásio - Uilde 1 Pregun.

**GRUPO 11** - Bullejos 0 Brasilino (Retificação) - Tortoza 0,5 Bullejos - Bullejos 0,5 Navarro - Ricupero 0,5 Brasilino - Nogueira 0 Ricupero - Rosa 0,5 Navarro - Ricupero 0 Figueiredo - Tortoza 0 Ricupero - Brasilino 0,5 Santurian - Santurian 1 Nogueira - Santurian 0,5 Alencastro - Gonçalves 1 Dopke - Gonçalves 1 Mostafá.

**GRUPO 12** - Elsinio Bravo Pinheiro Primo abandona - J.Silva 1 Ramos - Ramos 0,5 Ornello.

**GRUPO 13** - Hebering 1 Sanchez - Rosa 1 Giusti - Nogueira 1 Rosa.

**GRUPO 14** - Enio 0 Uilde - Enio 0 Falleiros - Ramon 0 Mostafá - Enio 1 Gonçalves - Enio 0 Borges - Mostafá 1 Dopke - Mostafá 1 Enio - Manfredini 1 Falleiros - Manfredini 1 Uilde - Manfredini 1 Enio - Manfredini 1 Ramon - Manfredini 0,5 Gonçalves - Dopke 0 Manfredini.

**GRUPO 15** - Graha 0,5 Quarantá - Quarantá 1 Machado - Machado 0 Graha.

**GRUPO 16** - Edson de Castro Ferreira eliminado (art.23) - Brito 1 Labegallini - Consolino 0 Brito - Labegallini 1 Letizio - Labegallini 0 Segalla - Fernandes 0,5 Dieter - Consolino 1 Narciso - Consolino 1 Letizio - Fernandes 0,5 Consolino - Ferreira 0 Dieter - Brito 1 Narciso.

**GRUPO 17** - Enio 0 Bello - Hirsch 1 Athos - Sá 0,5 Kiss - Enio 1 Sá - Fernandes 1 Sá - Hirsch 1 Sá - Kiss 0,5 Luz - Sá 0,5 Athos - Hirsch 1 Kiss - Poschardt 0 Natal.

**GRUPO 18** - João Carlos Araújo eliminado (art.23) - Hirsch 1 Labegalini - Hirsch 0,5 Amaral - Fortunato 1 Labegalini - Amaral 1 Rolim.

**GRUPO 19** - Souza 0 Hirsch - Maia 1 Herivaldo - Hirsch 0,5 Piazza - Maia 1 Hirsch - Hirsch 1 Herivaldo - Souza 1 Herivaldo.

**GRUPO 20** - Furtado 1 Barroso (Retificação) - Barroso 0,5 Bello - Tadeu 1 Barroso - Letizio 1 Bacyla - Calife 0,5 Bello - Letizio 0 Calife - Bacyla 0 Calife - Letizio 1 Francimon - Bacyla 0,5 Francimon - Bacyla 0 Albuquerque - Francimon 0 Scaglia - Calife 0 Scaglia.

## **GRUPOS 21 a 31**

**Diretor: Jorge André Pregun.**

**Rua Oboé, 44 - Aptº 8 3.**

**07191-250. - Guarulhos - S.P.**

**GRUPO 21** - Willy 0,5 Vassalo - Vassalo 0 Camargo - Kelman 1 Guimarães.

**GRUPO 22** - Gama 1 Fortunato - Gama 1 Soares.

**GRUPO 23** - Almeida 1 Saulo - Ruy 1 Gerson.

**GRUPO 24** - Luís Adalberto Feitosa eliminado (art.23 e 26) - Aylton 0,5 Carlos - Carlos 0 Resende - Cláudio 0 Gonçalves - Castilho 0 Resende - Guimarães 1 Aylton.

**GRUPO 25** - Walfrido 0 Falconi - Macedo 0 Lima - Maia 1 Macedo - Sanches 1 Lima - Maia 0,5 Sanches - Amaral 0 Sanches.

**GRUPO 26** - Ricardo Alexandre Silva abandona - Martins 0,5 Tudela.

**GRUPO 27** - Trigueiro 0,5 Souza - Clorivaldo 1 Gomes - Clorivaldo 1 Trigueiro - Maia 0 Diniz.

**GRUPO 28** - Galvão 0 Ermínio - Ermínio 1 Campanholo - Ermínio 1 Costa - Ermínio 1 Christian - Ermínio 1 Rubens - Lauro 0 Marcolino - Costa 0 Rubens (art.23).

**GRUPO 29** - Tursi 1 Ferraz - Pimenta 1 Veloso - Passarini 1 Veloso.

**GRUPO 30** - Adriano Muniz de Jesus e Luís Marcelo Q.Sampaio eliminados (art. 23 e 26) - Maia 0,5 Antas - Maia 0 Kenji - Antas 1 Lima.

**GRUPO 31** - Nadson 0 Veloso - Veloso 1 Rolim - Rolim 0,5 Ermanno - Machado 0 Rolim - Ermanno 0,5 Ferreira - Ermanno 1 Nadson (art.21).

## **GRUPOS 32 a 42**

**Diretor: Paulo Ricardo M.de Faria.**

**Rua Major Sertório, 5 7 7 - Aptº 7 1.**

**01222-001- São Paulo - SP.**

**GRUPO 32** - Walter 0 Flávio - Faversani 0,5 Herivaldo - Arnaldo Quintella Marinho abandona.

**GRUPO 33** - Adalberto 1 Serra - Guerra 1 Faversani - Knevitz 0 Faversani - Faversani 0 Penna - Joselito 0 Faversani.

**GRUPO 34** - Antezana 1 Alan - Nazir 1 Ermano - Fausto 1 Nazir - Décio 1 Fausto - Décio 0 Zélio - Antezana 0 Nazir.

**GRUPO 36** - Waldomiro 0 Futida - Ivan 0 Waldomiro - Dalmas 0 Ivan - Auréio 0 Ivan - Sizanowski 0 Futida - Sizanowski 0 Issa - Walfrido 0,5 Futida.

**GRUPO 37** - Olinto 0 Ivan - Ramés 1 Natal - Cláudio 1 Bertini - Joeliton Cavalcante Araújo abandona.

**GRUPO 38** - Sanchez 0 Seljum - Fausto 0 Ivan - Bolívar Ribeiro Gonzalez eliminado (art.30).

**GRUPO 39** - Andrades 0,5 Facó - Campos 0 Facó - Suedi 0 Beisiegel - Beisiegel 1 Facó - Campos 0,5 Ralfus - Suedi 0 Rikli - Ralfus 1 Andrades - Bolívar Ribeiro Gonzalez e Gilberto Azevedo de Brito eliminados (art.30).

**GRUPO 40** - Nilson 1 Bernard - Fonseca 1 Teixeira - Rikli 1 Fonseca - Fonseca 1 Milton - Irineu 0 Nilson - Milton 0 Nilson - Nilson 1 Olinto - Menossi 1 Olinto - Teixeira 0 Milton.

**GRUPO 41** - Hummel 0 Ubirajara - Batista 1 Hummel - Moacyr 0 Batista - Magela 0 Moacyr - Hummel 0 Domeniconi - Hummel 0 Magela - Rikli 1 Hummel.

**GRUPO 42** - Gomes 0,5 Gilberto - Décio 0 J.Renato.

## **GRUPOS 43 a 53**

**Diretor: Estanislau José Careta.**

**Caixa Postal 4 5 2.**

**14400-000. - Franca - S.P.**

**GRUPO 43** - Antônio Guércio eliminado (art.23) - Resano 1 Francisco - Resano 0,5 Eunen - Eunen 0 Francisco - Eunen 1 Wuerger - Francisco 1 Wuerger - Resano 1 Adalberto.

**GRUPO 44** - Roque V. M. Carmona eliminado (art.23) - Mendonça 0 Domeniconi - Bruce 1 Roberto - Sônia 0,5 Mendonça - Domeniconi 0 Sônia - Mendonça 0 Bruce - Fernandes 0 Bruce - Bruce 0 Vieira - Vieira 0 Celso - Fernandes 0,5 Celso - Roberto 1 Sônia - Sônia 0 Mincato.

**GRUPO 45** - Domeniconi 0 Coelho - Domeniconi 0 Bruce - Punhage 1 Cyro - Cyro 0 Domeniconi - Coelho 0 Calliari - Batista 0 Coelho - Carlsen 0 Bruce - Batista 0 Bruce - Moreira 0 Bruce - Cyro 0 Bruce - Punhage 1 Carlsen.

**GRUPO 46** - Paulo C. Vieira e Máximo Igor M.Macedo eliminados (art.23) - Eunen 1 Jesus - Alucci 0,5 Bruce - Jesus 0 Bruce - Manera 0 Eunen - Alucci 0 Manera.

**GRUPO 47** - Vilanova 1 Guedes - Benites 0 Vilanova - Guedes 0 Benites - Domeniconi 0 Eunen - Guedes 1 Herivaldo - Herivaldo 0,5 Eunen - Carlsen 0 Benites - Carlsen 1 Domeniconi - Herivaldo 0 Benites - Marti 0 Silva - Vilanova 1 Marti - Guedes 1 Carlsen - Guedes 0 Silva - Eunen 1 Carlsen.

**GRUPO 48** - Teixeira 1 Avellan - Moreira 0 Ramiro - Avellan 0 Cardoso - Ramiro 0,5 Garcia - Moreira 0 Arruda - Arruda 1 Cardoso.

**GRUPO 49** - Pedro Altair Neves abandona - Carvalho 1 Costa - Tarragó 1 Carvalho - Costa 0 Cleto - Tarragó 0 Holanda - Costa 0 Fausto - Cleto 0,5 Belliboni - Coltro 1 Costa - Barroso 1 Holanda - Cleto 1 Moreira - Carvalho 0 Cleto - Fausto 1 Moreira - Moreira 0 Holanda - Cleto 0 Tarragó - Cleto 1 Fausto - Barroso 1 Carvalho - Ribeiro 0 Holanda - Coltro 1 Barroso - Carvalho 0 Ribeiro.

**GRUPO 50** - Jensen 1 Gomes - Gileno 1 Coelho - Gomes 0,5 Coelho - Sílvia 1 Gileno - Wilhein 1 Mesquita - Esdras 0 Guedes - Wilhein 0 Gomes - Gomes 0 Silveira - Gileno 1 Guedes - Esdras 0 Gileno - Guedes 1 Coelho - Sílvia 1 Guedes - Sílvia 0,5 Ribeiro - Guedes 1 Wilhein - Gomes 0,5 Sílvia - Mesquita 0 Jensen.

**GRUPO 51** - Andrade 1 Fonseca - Coltro 1 Capafons - Fonseca 0 Coltro - Andrade 1 Coltro.

**GRUPO 52** - Ednir José Gaspar e Edmilson Ferreira Silva eliminados (art.23) - Brenha 1 Basile - Moirellos 0 Ribeiro.

**GRUPO 53** - Carlos Augusto Botta abandona - Humberto Martins de Souza eliminado (art.23) - Garcia 0 Garrido - Garrido 1 Leite - Baylão 0 Garrido - Beisiegel 0 Abdias - Garrido 1 Beisiegel - Garcia 1 Beisiegel - Baylão 0 Garcia.

## GRUPOS 54 a 63

**Diretor: Edison A. Gomes de Freitas.**

**Caixa Postal 9 0 9.**

**88502-970. Lages - S.C.**

**GRUPO 54** - Norivaldo 1 Pedro André - Wilhelm 0 Norivaldo - Norivaldo 0,5 Brenha - Silvestre 0 Norivaldo - Wanderley 0 Brenha.

**GRUPO 55** - Fausto Palmor Brignol eliminado (art.23) - Dirceu 1 Vidal - Bertolucci 0 Vidal - Fontoura 0 Bertolucci - Vidal 0 Webster - Vidal 1 Fontoura - Alcides 0,5 Vidal - Antônio Carlos 0 Vidal.

**GRUPO 56** - Roberto Pontes do Ó eliminado (art.23) - Hamilcar 1 Leite.

**GRUPO 57** - Ceregatti 1 Avai.

**GRUPO 58** - Bertolucci 0 Ailton - Julimar 1 Nelson - Gazola 0 Julimar - Fernando 0 Julimar - Boronat

1 Claudinei - Fernando 0 Máximo - Elson 0 Fernando.

**GRUPO 59** - Fausto Palmor Brignol eliminado (art.23) - Melo 0 Passos - Passos 1 Fernandes - Passos 1 Gervásio - Artur 1 Wanderley - Edgar 1 Aulísio.

**GRUPO 60** - Alexandre Henrique Machado eliminado (art.23) - Nelson 1 Andor - Bacic 0 Manuel.

**GRUPO 61** - Andor 1 Máximo (art.21).

**GRUPO 62** - Dirceu 1 Joaquim - Valdeci 1 Osvaldo - Osvaldo 0,5 Joaquim - Dirceu 0,5 Valdeci - Osvaldo 0 Anselmo - Osvaldo 0,5 Manoel - José Alberto 0 João Maria - Osmar 1 Joaquim - Machiavelli 0 Osmar - Joaquim 1 José Alberto - João Maria 1 Joaquim - João Maria 1 Machiavelli.

**GRUPO 63** - Fernando Castellari eliminado (art.23) - Cortez 0 Mascarenhas - Cortez 0 Rômulo - Rômulo 0 Mascarenhas - Otávio 0,5 Rômulo.

## GRUPOS 64 a 73

**Diretor: Luiz Angelo M. Noronha.**

**Caixa Postal 3 0 2 0.**

**69001-970 - Manaus - A.M.**

**GRUPO 64** - Corrêa 0 Lupion - Mascarenhas 1 Corrêa - Corrêa 0 Castro - Castro 1 Brustolin - Lupion 1 Castro.

**GRUPO 65** - Araújo 1 Amaral - Luz 1 Amaral - Amaral 0 Andrade - Bosco 1 Amaral - Chagas 0 Bosco - Vasconcelos 1 Chagas - Amaral 0,5 Vasconcelos - Chagas 0 Pozza - Prado 1 Chagas - Vasconcelos 1 Luz.

**GRUPO 66** - Gilberto Cuello abandona - Luz 1 Nunes - Braz 0 Teixeira - Kellermann 0 Moreno - Kellermann 1 Braz - Moreno 1 Simões - Simões 0 Teixeira - Lima 1 Braz.

**GRUPO 67** - Kellermann 1 Martins (art.21) - Kellermann 0 Araújo - Kellermann 0,5 Silva.

**GRUPO 68** - Fernando Ikoma eliminado (art.26) - Silva 1 Brustolin - Rikli 0,5 Brustolin - Celestino 1 Moura - Rikli 1 Bueno - Ikoma 1 Bueno - Cataldi 1 Machado.

**GRUPO 69** - Ricardo Antônio da Silva eliminado (art.26) - Raimundo Nonato Leite Miranda abandona - Bernardo 0,5 Afonso - Arruda 1 Martins (art.21) - Claudino 0 Bernardo.

**GRUPO 70** - Holanda 0 Brustolin - Gonçalves 0 Andrade (art.21) - Holanda 0 Andrade - Brustolin 0 Martins - Brustolin 1 Pedreira - Pedreira 1 Holanda - Martins 1 Giebel.

**GRUPO 73** - Silva 1 Nevares - Coutinho 1 Nevares - Nevares 0 Morau.

## GRUPOS 74 a 83

**Diretor: Cleber Moreira de Holanda.**  
**Rua Antônio Canova, 339.**  
**08040-190 - São Paulo - S.P.**

**GRUPO 74** - Harry 1 Toro - Harry 1 Henz - Dourado 0 Henz - Toro 1 Dourado - Anderson 0 Toro - Toro 1 Raymundo - Anderson 1 Francisco.

**GRUPO 75** - Hartmann 0 Cláudio (art.15 e 23) - Rubens 0 Neves.

**GRUPO 76** - José Antônio Meyer Pires eliminado (art.26) - Maia 1 Joelmar (art.15 e 23) - Toro 1 Neves - Amorim 0 Toro.

**GRUPO 77** - Fernando Ikoma eliminado (art.26) - Britto 0 Susin - Chiaradia 0 Britto - Martins 1 Willian.

**GRUPO 78** - Cruz 1 Czmyr - Camargo 1 Cano - Antônio Viana 0 Castro - Geraldo 1 Antônio Viana (art.15 e 23).

**GRUPO 79** - Diércio Ferreira da Silva Filho eliminado (art.26) - Correia 0 Nunes - Dario 1 Correia - Willian 0 Nunes - Abramides 1 Nunes - Melo 0,5 Nunes - Giansesini 0 Nunes - Atanes 0 Dario - Horner 1 Giansesini.

**GRUPO 80** - Weyrich 1 Freitas - Mundstock 0,5 Aloisio - Mundstock 1 Freitas - Mundstock 1 Elson.

**GRUPO 81** - Amável ds Costa Anselmo Rodrigues e Fernando Ikoma eliminados (art.26) - Alcântara 0 Mundstock - Mundstock 1 Bertoncello - Almeida 0 Mundstock - Mundstock 0,5 Rodrigues - Damasceno 0 Mundstock - Pereira 0,5 Bertoncello - Almeida 1 Pereira - Pereira 1 Damasceno - Bertoncello 0 Almeida.

**GRUPO 82** - Diércio Ferreira da Silva Filho eliminado (art.26) - Lima 1 Damasceno - Ladeira 0

Chacon.

**GRUPO 83** - Ivan 0,5 Santos - Santos 0,5 Buckmann - Buckmann 1 Dario - Chacon 1 Cereja - Camargo 1 Cereja.

## GRUPOS 84 a 93

**Diretor: Luiz Paulo Rouanet**  
**Rua Marconi, 103**  
**19800-000 - Assis - S.P.**

**GRUPO 84** - Pinto 1 Helachil - Aimar 1 Okyama - Helachil 0,5 Jesué - Helachil 1 Almar.

**GRUPO 87** - Martinho 1 Abreu - Martinho 0 Camargo - Câmara 1 Martinho - Câmara 1 Gérson (art. 23) - Araújo 0 Câmara (art. 23) - Gérson 0 Martinho.

**GRUPO 88** - Assis 0 Celestino (art. 23) - Augusto 0 Pessoa - Pessoa 1 Coelho - Pessoa 1 Assis - Octávio 0 Pessoa.

**GRUPO 89** - Marques 0 Urquiza - Pessoa 1 Marques - Nilton 0,5 Marques - Nilton 1 Rolim - Rolim 0 Urquiza.

**GRUPO 90** - Villares 0 Barros (art. 21) - Barros 0,5 Deste - Reis 0 Barros - Reis 0 Emilson - Bianchi 1 Vieira - Bianchi 0,5 Félix - Vieira 0 Schiavon.

**GRUPO 91** - Schiavon 1 Henrique - Garcia 0 Almeida - Schiavon 0,5 Almeida - Walberto 1 Hélder.

**GRUPO 92** - Henrique 1 Walter (art. 21) - Dieckmann 0,5 Nilton - Dieckmann 1 Mauricio - Nilton 1 Araújo - Mauricio 0 Nilton - Mauricio 0 Rogério - Montagna 0,5 Dieckmann - José Benigno Laranjeira abandonou.

**GRUPO 93** - Urquiza 1 Amaral - Terra 1 Thomazelli - Amaral 0 Terra - Rosicler 0 Walberto - Amaral 0 Walberto - Henrique 0 Rosicler.

## CAMPEONATOS ESTADUAIS

**DIRETOR DA DIVISÃO:**

**Torben Erik Carlsen - Rua Nebraska 443, Brooklin - São Paulo - SP - 04560-000**

### II CEI / MA - FINAL

**Início: 15/08/91**

**Término: 15/02/93**

**Diretor: Ruy Castro Monteiro da Silva.**  
**Rua Melchiades Picanço, 28.**  
**24210-580 - Niterói - R.J.**

**Luz 0 Amorin (art.21).**

### IV CEI / MG - PRELIMINAR

**Diretor: Eric Krieger von Borowski**  
**Rua Demétrio Ribeiro, 834 - Aptº 3 2.**  
**90010-312 - Porto Alegre - R.S.**

**GRUPO 01** - Andrade 1 Costa - Hélder 0 Andrade - Souza 0 Costa - Costa 0 Hélder - Quant 0,5 Cos-

ta - Quant 1 Souza - Encerrado: 1º Teófilo José de Andrade 6,0; 2º Helder Rodrigues 5,0; 3º Gerardo Quant e João Carlos da Costa 3,5; 5º Sebastião Souza 2,0; 6º Ivan Carlos Melo 1,0; 7º Benedito Alencar 0,0 pts.

**GRUPO 02** - Moacyr de Oliveira Guaraciaba e Carlos Alberto Faria eliminados - Ivan Carlos Melo e Edson Nunes Barbosa abandonaram - Ramiro Corrêa Junior e Aderbal Paranhos Junior inscrições canceladas - Encerrado: 1º Armando Bello Teixeira 4,0; 2º Ivan Carlos Melo, Moacyr de Oliveira Guaraciaba, Carlos Alberto Faria, Edson Nunes Barbosa 0,0 pts.

**GRUPO 03** - Teixeira 1 Calderaro - Moura 0 Teixeira - Calderaro 0 Pires (art.33) - Quant 0,5 Calderaro (art.33-a) - Moura 0x0 Calderaro (art.33-b) - Walter Alvim de Albuquerque e Edson Nunes Barbosa abandonaram - Encerrado: 1º Geraldo Rogério Pires 6,0; 2º Gerardo Quant 4,5; 3º Armando Bello Teixeira 4,0; 4º Antônio Wagner Calderaro 2,5; 5º Adelfio Mendonça Moura 2,0; 6º Walter Alvim de Albuquerque 1,0; 7º Edson Nunes Barbosa 0,0 pts.

**GRUPO 04** - Calderaro 0 Veloso - Calderaro 0 Lara (art.21) - Andrade 1 Calderaro (art.33) - Neves 0x0 Calderaro (art.33-b) - Aderbal Paranhos Junior e Sirio Abadio Cardoso inscrições canceladas - Encerrado: 1º Teófilo José de Andrade 4,0; 2º José Geraldo Veloso 3,0; 3º Wagner Rubens Lara e José Luiz Neves 1,0; 5º Antônio Wagner Calderaro 0,0 pts.

**GRUPO 05** - Paulo Roberto Suardi, José Luiz Ferreira de Melo, Célio Bernardes Vilela e Ruy José Furst Gonçalves eliminados - Edson Nunes Barbosa abandonou - Encerrado: 1º Teófilo José de Andrade 6,0; 2º Henrique Mauro Gonçalves da Silva 5,0; 3º Paulo Roberto Suardi, José Luiz Ferreira de Melo, Edson Nunes Barbosa, Célio Bernardes Vilela e Ruy José Furst Gonçalves 0,0 pts.

**GRUPO 06** - Santos 0,5 Henrique - Avelar 1 Henrique - Calderaro 0 Melo - Art. 30: Melo 1 Vilhena - Avelar 0 Melo - Monteiro 0 Melo - Henrique 0,5 Monteiro - Encerrado: 1º Ary Barbosa Santos 5,5; 2º Henrique Mauro Gonçalves da Silva 4,0 (SB=9,75); 3º Ivan Carlos Melo 4,0 (SB=7,5); 4º Gerardo Avelar 3,5; 5º Jânio Monteiro e Adriano Vilhena 2,0; 7º Antônio Wagner Calderaro 0,0 pts.

**GRUPO 07** - Henrique 0 Teixeira - Teixeira 0 Brandão - Henrique 0 Brandão - Brandão 0,5 Alves - Art.30: Souza 0 Alves - Henrique 1 Souza - Souza 0 Brandão - João de Deus Vieira abandonou - Sirio Abadio Cardoso inscrição cancelada - Encerrado: 1º Aloisio Alves e Geraldo do Espírito Santo Brandão 4,5 (SB=8,25) - 3º Henrique Gonçalves, Sebastião Souza, Armando Bello Teixeira 2,0; 6º João de Deus Vieira 0,0 pts.

## IV CEI/RJ - PRELIMINAR

**Início: 01/10/90**

**Término: 01/04/92**

Os dois primeiros colocados de cada grupo classificaram-se, automaticamente, para a fase semifinal deste torneio.

**Memorial José Carlos de Almeida Soares**

**Diretor: Hamilton Leite Ribeiro**

**Rua Prof. Brandão, 5 2 1 - Casa 0 8**

**80040-010 - Curitiba - P R**

**GRUPO 01** - 1º Marcos Antônio dos Santos 9,0 (SB=15,5); 2º André Luft Xavier 9,0 (SB=13,0); 3º Márcio Barbosa de Oliveira 7,5; 4º Aluísio Augusto Cardoso Lima 7,0; 5º Arnaldo Leite Mesquita 6,5; 6º Álvaro Faria Machado Filho 6,0; 7º Pedro Tavares Canto, José Antônio Sanches, Cosme de Jesus M.Filho, Ricardo Froes e José Mario Godot de Souza 0,0 pts.

**GRUPO 03** - 1º Gutemberg Medeiros Damasceno 9,0; 2º Marcus Antônio Rolim Silva 8,0 (SB=30,50); 3º Carlos Roberto Duarte Towkan e Onofre de Araújo Câmara 8,0 (SB=27,00); 5º Fausto Carvalho de Andrade e José Alberto Monsores da Costa 5,5; 7º Sérgio Lopes dos Santos 5,0; 8º Cláudio Pereira dos Santos 3,0; 9º José Augusto Feres, Paulo Magaw e José Mário Godot de Souza 0,0 pts.

**GRUPO 04** - 1º Paulo Roberto Cataldi de Almeida 8,5; 2º Alberto Cabral de Melo Borges 6,5 (SB=19,75); 3º Synval Santos Oliveira 6,5 (SB=18,50); 4º Gutemberg Medeiros Damasceno 6,5 (SB=18,00); 5º Arnaldo Leite Mesquita e Emir da Cunha Pereira 5,0; 7º Favorino Tupy Meyer Silveira 4,0; 8º José Antônio Guzzo, Miguel Angel Schwindt, Rogério Zanon da Silveira 0,0 pts. Paulo Henrique M.Sant'Anna inscrição cancelada.

**GRUPO 05** - 1º Dácio Resende 8,0 (Art.42-c. Reg.Jogos); 2º Rubens Kuffer de Alencar 8,0; 3º Isaac Kogut 7,0; 4º Fausto Carvalho de Andrade 5,5; 5º Ivo Copetti e Luiz do Prado 4,5; 7º Sebastião Antunes de Oliveira 3,5; 8º Edgar Ribeiro da Silva Jr, Edson Bianchi Baylo, Gilson G.de Oliveira 0,0 pts. Paulo Henrique M.Sant'Anna inscrição cancelada.

**GRUPO 06** - 1º Antônio Cláudio Hang Marcolino 9,0; 2º Aylton Pereira Pintos 8,0; 3º Warner Bruce Kover e Fausto Carvalho de Andrade 7,0; 5º Álvaro de Faria Machado Filho 6,5; 6º José Augusto Esteves do Amaral 5,0; 7º Carlos Fernando

Sampaio Viana Braga e Favorino Tupy Meyer Silveira 4,5; 9º) Eduardo Arruda D.Oliveira 7,5; 3º) João de Deus Carvalho 7,0; 4º) Álvaro de Faria Machado Filho 6,5; 5º) Sílvia da Costa Santana 5,0; 6º) Irineu Vieira da Paixão 4,0; 7º) João Alberto Correia da Silva 3,5; 8º) Marcelo Einhorn, Dirceu Alves Simões e Henrique Alves da Silva 0,0 pts. Paulo Henrique M.Sant'Anna inscrição cancelada.

**GRUPO 07** - 1º) Antônio Daniel Nobre Mendes 8,5; 2º) Agostinho Arruda D.Oliveira 7,5; 3º) João de Deus Carvalho 7,0; 4º) Álvaro de Faria Machado Filho 6,5; 5º) Sílvia da Costa Santana 5,0; 6º) Irineu Vieira da Paixão 4,0; 7º) João Alberto Correia da Silva 3,5; 8º) Marcelo Einhorn, Dirceu Alves Simões e Henrique Alves da Silva 0,0 pts. Paulo Henrique M.Sant'Anna inscrição cancelada.

**GRUPO 08** - 1º) Edgar Ribeiro da Silva Jr 10,0; 2º) Paulo Ricardo Paul 8,5; 3º) Favorino Tupy Meyer Silveira 7,5; 4º) Irineu Vieira da Paixão e Agenor Lopes Guimarães 7,0; 6º) Victor Luiz Leal Webering 5,0; 7º) Marcelo Einhorn, José Almir Martins da Silva, Jorge Oliveira de Almeida, Paulo Magaw, Fernando França 0,0 pts;

**GRUPO 09** - 1º) Cássio de Luna Freire 9,0; 2º) Warner Bruce Kover 8,0; 3º) Luiz Francisco da Silva Barbosa 6,5; 4º) Arnaldo Leite Mesquita e Sérgio Lopes dos Santos 5,5; 6º) Luiz do Prado 4,5; 7º) Ronaldo Guimarães Garcia, Marcelo Einhorn, Thiago Melamed de Menezes, Thiago Costa Santiago 0,0 pts. Luís César Cheab Lasmar e Zélio Filho inscrições canceladas.

## IV CEI / RS - PRELIMINAR

Início: 01/10/90

Término: 01/04/92

Os dois primeiros colocados de cada grupo estarão automaticamente classificados para a próxima fase deste torneio.

**Diretor: João Neumann Neto.**

**A/C Banco do Brasil S.A.**

**89290-000 - São Bento do Sul - S.C.**

**GRUPO 01** - Muniz 1 Ziliotto - Muniz 0,5 Zanoni - Piccoli 0 Muniz - Adão 0 Muniz - Muniz 1 Jair - Piccoli 1 Zanoni - Armando 0 Piccoli - Adão 0 Piccoli - Ziliotto 0 Adão - Jair 0 Zanoni - Zanoni 1 Adão - Encerrado: 1º) Fábio Bidart Piccoli 7,0; 2º) Zanoni Segala 6,5; 3º) Miguel Tierno 6,0; 4º) Elias Cardoso Muniz 5,5; 5º) Jair Cardona Bueno 4,0; 6º) Adão Rosa de Andrade 3,0; 7º) Gilmar José Ziliotto e Armando José B. Santos 2,0; 9º) Luciano Steffen 0,0 pts.

**GRUPO 02** - Burigo 0 Almir - Almir 0 Adão - Adão 0 Ornélio - Burigo 1 Ado - Ado 1 Renê - Ênio 0 Ado - Burigo 1 Renê - Burigo 1 Adão - Adão 0,5 Renê - Ênio 0 Adão - Encerrado: 1º) Ornélio de Souza 7,0; 2º) Bianor de Oliveira Neves 6,0 (SB=19,75); 3º) Ado Calsing 6,0 (SB=18,00); 4º) Manoel Odival de Oliveira Burigo 5,0; 5º) Almir Al-

ves da Costa 4,5; 6º) Adão Rosa de Andrade 3,5; 7º) Renê Mauro da Silveira 2,5; 8º) Ênio Heider 1,5; 9º) Elso Elói Bodanese 0,0 pts.

**GRUPO 03** - Homero 0 Jair - Aldobil 0 Jair - Celso 0 Jair - Encerrado: 1º) Jair Francisco Deste 7,5; 2º) Mário Rogério Iwakura 7,0; 3º) Celso Antônio P.Cunha Leite 6,5; 4º) Francisco Aldobil F.Santos 5,0; 5º) Renê Mauro da Silveira 4,0; 6º) Homero Araújo Gomes 3,0; 7º) Wagner Leuck 2,0; 8º) Sidnei Bernardo Paul 1,0; 9º) Maria Judith B. Francis 0,0 pts.

**GRUPO 04** - Encerrado: 1º) Jorge Luís Neves Passos 8,0; 2º) Walter Ênio Savi Severo 6,0 (SB=17,50); 3º) Ricieri Franzon 6,0 (SB=16,00);

4º) Francisco Aldobil F.Santos 4,5; 5º) Elias Cardoso Muniz e Alexandre Meyr 4,0; 7º) Ênio Heider 2,5; 8º) Paulo César Ghellar 1,0; 9º) Oscar Barreto Francisco 0,0 pts.

**GRUPO 05** - Encerrado: 1º) Vilmar Rlenzo de Moraes 7,5; 2º) Ricieri Franzon 7,0; 3º) Fábio Walter 6,0; 4º) Telmo Guimarães Mayer 5,0; 5º) Elomar Gerhardt 4,5; 6º) Bianor de Oliveira Bueno 3,0; 7º) Jair Cardona Bueno 2,0; 8º) Jarbas Pires Machado 1,0; 9º) Aquelino dos Santos 0,0 pts.

**GRUPO 06** - Ademir José Wingert e Sidnei Bernardo Paul abandonam - Alcindo 0,5 Loreto (art.33) - Loreto 0 Zanoni - Zanoni 0 Alcindo - Zanoni 1 Meyr - Meyr 0 Alcindo - Egon 0 Loreto - Egon 0,5 Clayton - Jair 0,5 Clayton - Encerrado: 1º) Jair Cardona Bueno 6,5; 2º) Alcindo Luz Bastos da Silva Filho e Clayton Brito Borges 5,5 (SB=17,25); 4º) Zanoni Segala 5,5 (SB=16,25); 5º) Egon Luiz Kroeff 5,0; 6º) José Luiz Rodrigues Loreto 4,0; 7º) Alexandre Meyr 3,0; 8º) Sidnei Bernardo Paul 1,0; 9º) Ademir José Wingert 0,0 pts.

**GRUPO 07** - Olinto 0 Egon - Encerrado: 1º) Roberto Ignácio E.Barbosa 7,5; 2º) Antônio Ricardo V.Schmitt 6,5; 3º) Egon Luiz Kroeff 6,0; 4º) Cláudio Vial Mincato e Olinto Chaves dos Santos 5,0; 6º) Pedro Luís Rauber 3,0; 7º) Luciano Steffen 2,0; 8º) Aquelino dos Santos 1,0; 9º) Paulo Rogério Venturini 0,0 pts.

**GRUPO 08** - Rafael 0 Dayan - Gazola 1 Rafael - Dayan 0 Gazola - Encerrado: 1º) Clayton Brito Borges 8,0; 2º) Júlio Lúcio Silla Gazola 6,5; 3º) Antônio Renato P.Moro 6,0; 4º) Dayan Kuhn Deste 5,0; 5º) Roberto Ignácio E.Barbosa 4,5; 6º) Rafael Dourado 3,0; 7º) Jandir Goyheneix Madureira 2,0; 8º) Paulo César Ghellar 1,0; 9º) Jarbas Pires Machado 0,0 pts.

**GRUPO 09** - Encerrado: 1º) João Carlos Machado da Luz 7,5; 2º) Francisco Arnulpho Pamplona P.Pessoa 7,0; 3º) Jorge Luiz M.Cereja e Rafael Antônio Chedid 5,0; 5º) Rogério Einloft do Amaral 4,5; 6º) Valdir Tavares Dourado e Aquelino dos Santos 3,0; 8º) Paulo César Ghellar 1,0; 9º) Frederico Edvino Leuch 0,0 pts.

# TORNEIOS DIVERSOS

## I TBE - SEMIFINAL

**Diretor: Aulísio Alves.**

**Rua Camé, 6 8 2 - Moóca.**

**03121-020 - São Paulo - SP.**

**GRUPO 01 - 1º Tab:** Eduardo Capatti (Paulo de Faria) abandonou (art.23) - Madeu (AABB-Rio I) 1 Favorino (Riomossoró) - Estevão (Banespa) 1 Favorino (Riomossoró) - Favorino (Riomossoró) 0 Garcez (Goose) - Garcez (Goose) 1 Nicolau (H.M.S.Paulo).

**GRUPO 01 - 2º Tab:** Teófilo (Perde Todas) 1 Cleber (Canto do Rio F.C) - Darley (Paulo de Faria) 0,5 Delmo (Banespa) - Cleber (Canto do Rio F.C) 0 Synval (Riomossoró) art.33 - Cleber (Canto do Rio F.C) 0,5 Queiroz (H.M.S.Paulo) art.33 - Tabuleiro encerrado - 1º AABB(Antônio Daniel Nobre Mendes) 6,5; 2º Perde Todas (Teófilo José Andrade) 6,0; 3º Banespa (Delmo Cássio Lodi) 4,5; 4º Hospital M.S.Paulo (Oswaldo M.Q.Filho) 4,0; 5º Canto do Rio F.C.(Cleber Lemos da Rocha) 2,5; 6º Riomossoró (Synval Santos Oliveira) 2,5; 7º Paulo de Faria (Darley Donizetti) 2,0; 8º Goose (José Eduardo B.Moraes) 0,0 pts.

**GRUPO 01 - 3º Tab:** Lauro (Paulo de Faria) 1 Vichy (Canto do Rio F.C) - Lauro (Paulo de Faria) 1 Bittar (Perde Todas) - Sérgio (H.M.S.Paulo) 0,5 Harry (AABB-Rio I) - Harry (AABB-Rio I) 0,5 José Luiz (Goose) - Tabuleiro encerrado - 1º Paulo de Faria (Lauro Roberto B.Borges) 6,5; 2º Banespa (Antônio Carlos Rodrigues Cipolli) 4,5; 3º Perde Todas (Edmar Bittar) 4,0; 4º Canto do Rio F.C (Luiz Sérgio D. Vichy) 4,0; 5º AABB-Rio I (Harry Andriolo Costa) 3,5; 6º Hospital M.S.Paulo (Sérgio Faria Nicolau) 3,0; 7º Goose (José Luiz O.Junior) 2,5; 8º Riomossoró (Jânio R.S.Gandra) 0,0 pts.

**GRUPO 02 - 1º Tab:** Edmundo Jesu Fagnoli de Araújo (Itaúna) abandonou - Reynaldo (Urupês) 0,5 Mangini (Ger.Itápolis) - Reynaldo (Urupês) 0,5 Berto (Elase I) - Mangini (Ger.Itápolis) 1 Berto (Elase I) - Tabuleiro encerrado - 1º Peão Envenenado (Paulo Afonso Bartkus) 6,0; 2º C.X.Igrejinha (Mário R. Iwakura) 4,0; 3º Elase I (Berto José Cos-

ta) e Urupês (Reynaldo A.Ferraz Alvarenga) 3,5; 5º Itaúna (Edmundo J.F.Araújo) 3,0; 6º Gerações Itápolis (Salvador Mangini) 3,0; 7º Tijuca T.C. (Antônio Carlos Rodrigues Alvim) 3,0; 8º Tubarão (Adelino S.B.Macedo) 2,0 pts.,

**GRUPO 02 - 2º Tab:** Ademilson (Urupês) 1 Martinez (Peão Envenenado) - Fernando (Tijuca T.C) 1 Martinez (Peão Envenenado) - Mário (Elase I) 1 Jorge (Tubarão) - Ramiro (Itaúna) 0,5 Biava (Ger. Itápolis) - Jorge (Tubarão) 0 Ademilson (Urupês).

**GRUPO 02 - 3º Tab:** Thomazin (Ger.Itápolis) 0 Chrestani (Elase I) - Heger (Peão Envenenado) 0,5 Szobot (C.X.Igrejinha) - Szobot (C.X.Igrejinha) 0 Penna (Urupês) - Szobot (C.X.Igrejinha) 0 Queiroz (Tijuca T.C) - Queiroz (Tijuca T.C) 1 Heger (Peão Envenenado) - Thomazin (Ger.Itápolis) 0 Queiroz (Tijuca T.C) - Szobot (C.X.Igrejinha) 0,5 Thomazin (Ger.Itápolis) - Walter (Tubarão) 0 Szobot (C.X.Igrejinha) - Queiroz (Tijuca T.C) 0 Chrestani (Elase I) - Queiroz (Tijuca T.C) 1 Aldimir (Itaúna) - Tabuleiro encerrado - 1º Urupês (José Fernandes Penna) 6,0; 2º Elase I (Gílson L. Chrestani) 5,0; 3º Tijuca T.C (Kurt P.S.Queiroz) 5,0; 4º Peão Envenenado (Pedro Heger) 4,5; 5º C.X.Igrejinha (Carlos H.Szobot) 2,5; 6º Gerações Itápolis (Daniel M.Thomazin) 2,0; 7º Itaúna (Aldimir A.Guilhem) 1,5; 8º Tubarão (Walter da Silva) 1,5 pts.

**GRUPO 03 - 1º Tab:** Marques (Paparéia) 0 Fenner (Torre de Borracha) - Tabuleiro encerrado - 1º Sogipa (Ornélio de Souza) 5,5; 2º Torre de Borracha (Homero Fenner Filho) 5,0; 3º Marco Polo (Umberto G.Cordani) 4,5; 4º Paparéia (José Luiz M.Lima) 2,0; 5º C.X.Amizade-I (Antônio C.Consuli) 2,0; 6º Tuluu (Ricardo Rizzo C.Galvão) 1,0; 7º Alex-5 (Isaac Kogut) 1,0pts.

**GRUPO 03 - 2º Tab:** Baptista (Paparéia) 1 Weyrich (Sogipa) - Alfonso (Torre de Borracha) 0 Weyrich (Sogipa) - Baptista (Paparéia) 0,5 Alfonso (Torre de Borracha) - Pires (Alex-5) 0 Nascimento (CXA-I) art. 33 - Pires (Alex-5) 0 Alfonso (Torre de Borracha) art.33 - Baptista (Paparéia) 0,5 Pires (Alex-5) art.33-a.

**GRUPO 03 - 3º Tab:** Luiz Antônio Antunes Machado (Alex-5) abandonou - Irajá (Paparéia) 0,5 Búrgio (Sogipa) - Sérgio (CXA-I) 0,5 Falconi (Tuluu) - Búrgio (Sogipa) 1 Sérgio (CXA-I) - Machado (Alex-5) 1 Búrgio (Sogipa).



## II TBE - PRELIMINAR

## GRUPOS 06 a 10

### GRUPOS 01 a 05

Início: 15/09/92.

Término: 15/03/94.

**Diretor: José Luiz Paravato.**

R. Pedro de Carvalho, 439 - Aptº 1301.  
20725-230 - Rio de Janeiro - RJ.

**GRUPO 01** - Marco Polo - Barata Ninjas - G.X.Belém - Prodemge - Samurai - Inimigos do Rei - Unevilas/Gravataí.

**GRUPO 02** - Chess/Show - Perde Todas - A.A.Ingá - Cruz Alta - Chaturanga - EBCT.CDD/Norte - Pontozero.

**GRUPO 03** - Cancha Reta - Angló/Matão - Cabras da Peste - Adupeb - Albatroz - Capablanca II - Higlenders do CXEB.

**GRUPO 04** - Cesofan I - Gâmbito do Rei - Equipe Paparóia - Os Capivaras I - Leningrado - Imbituba Fischer - Vassoura's Meckings - os Itapolitanos.

**GRUPO 05** - Pegasus - Eq.Janis Lúsis - Tchê! Barbaridade! - V.V.Zagorovsky - E.A.E.Capablanca - Cesofan III - Enterparentesis Clube.

**Diretor: José Alberto M. Costa.**

Caixa Postal 85620.

27700-000 - Vassouras - RJ.

**GRUPO 06** - Chess Bulls - Aceita Empate ? - A.E.Petrópolis - Cavalo de Aço - Sem Nome - Formiga Diva Atômica - Xadrez Maranhense.

**GRUPO 07** - Torre de Borracha - Tijuca T.C I - Cruzeiro/Jaguareense - Estrela Vermelha - Pégaso - CCR XIII de Agosto - Fenavinho.

**GRUPO 08** - Banespa - C.Português do Recife - Roc. Itú/Botucatu - C.X.Piracanjuba - Cesofan II - Cavalos Doido - Fighters - C.S.S.G.A.P.A.

**GRUPO 09** - Hospital São Paulo - Perdidos no Espaço - Mosqueteiro do Rei - Day to Ray - Bertrand Russel - Pangaré do Rei - Rei Rocado - Ala do Rei.

**GRUPO 10** - Cavalo Manco (Tijuca T.C II) - Tchêss! - Capablanca I - Raedin - Cachorro Danado - Unesplanos de Assis - Trio de Aço - Alex Team.

## VII JUVENTUDE - FINAL

## I VETERANOS - FINAL

**Diretor: José Luiz Paravato.**

R. Pedro de Carvalho, 439 - Aptº 1301  
20725-230 - Rio de Janeiro - RJ.

**Diretor: Nêvio João.**

Caixa Postal 1031.

79002-970 - Campo Grande - MS

Cláudio José Junqueira Parreira, Frederico Augusto de Mesquita Luna, Leonardo Tadeu A. Oliveira, Luciano Steffen, Marco André Gomes de Souza eliminados (art. 23) - Sant'Anna 1 Maragon - Maragon 0 Dayan - Dayan 1 Sant'Anna.

Francimar 0,5 Cordanl - Francimar 0 Moreira - Barbosa 0,5 Nunes - Costa Neto 1 Martinho - Nunes 0 Mazzarolo - Homsí 0,5 Moreira - Moreira 1 Piras - Moreira 1 Mazzarolo - Barbosa 1 Sewaybricker - Sewaybricker 0,5 Costa Neto - Francimar 0 Resende - Sewaybricker 0,5 Mazzarolo - Sewaybricker 0,5 Piras - Francimar 0,5 Barbosa.

## TORNEIOS TEMÁTICOS

### SÉRIE T U

**Diretor: Edson Nogueira Duarte.**

Rua Malavazzi, 668.

13140-000 - Paulínia - S.P.

TU/07 - GR 03 - Néelson 0 Pedro - Hamilton 0,5 Pedro.

TU/07 - GR 04 - Walberto 1 José Rosa - Freitas 0

Walberto - Walberto 1 Manuel.

TU/09 - GR 03 - Willian 1 Rafael.

TU/09 - GR 04 - Sebastião 0 Álvaro - Prado 1 Sebastião.

TU/10 - GR 01 - Renato 0 Pedro - Pedro 1 Ivan - Pedro 0 Estevão.

TU/10 - GR 03 - Carvalho 0,5 Fernando.

TU/91A - GR 02 - Fernando 1 Wagner.

TU/91B - GR 02 - Coelho 0 Monteiro.

## SÉRIE TV

**Diretor: Gerardo Avellan.**  
Rua Vig. José de Luca, 33. Centro.  
6240-000 - Santos Dumont - M.G.

TV/01 - GR 01 - Gilberto Câmara Neto abandona.  
TV/02 - GR 01 - Welton Vaz de Souza abandona -  
Edmilson Batista de Lima eliminado (art.23).  
TV/02 - GR 02 - Macedo 1 Bergó.  
TV/04 - GR 01 - Freitas 0 Ferri - Ferri 1 Fuzishawa  
- Fuzishawa 0 Freitas - Moacir Luiz Straub abandona -  
Baleroni 0,5 Soares - Ferri 1 Soares.  
TV/04 - GR 02 - Welton Vaz de Souza abandona.  
TV/05 - GR 01 - Marco André Gomes de Souza  
eliminado (art.23).  
TV/06 - GR 01 - Isaac Pedrosa Fiori abandona.  
TV/07 - GR 02 - Faini 1 Marques - Marques 0 Cleto.  
TV/08 - GR 01 - W.Silva 1 Soares.  
TV/08 - GR 02 - Baptista 0 Freitas - Freitas 0,5 Petraglia.  
TV/08 - GR 03 - Cleto 1 O.Reis - João Carlos Pereira Zanetti eliminado (art.23).

TV/10 - GR 01 - Soares 0,5 Gomes.  
TV/10 - GR 02 - Freitas 0 Moraes.

**Diretor: Teófilo José de Andrade.**  
Rua B - Alberto Pinto, 56. São Pedro.  
36037-040 - Juiz de Fora - M.G.

## GRUPOS FORMADOS

TV/03 - GR 01 - Dirceu Cleto Júnior - Luiz Fernando do Carmo - Vanildo João Kaupert - Pedro Carmona Aguiar - Roberto Camargo Campos - Alexandre Meyr - Moacir Luiz Straub inscrição cancelada - Cleto 1 Meyr.  
TV/04 - GR 03 - Marco Antônio Gonçalves - Luiz Fernando do Carmo - Nelson Lopes da Silva - Pedro Carmona Aguiar - Carlos Cappellini - Ivo Iahn - Kenji Ueno Matsubara.  
TV/08 - GR 04 - Anibal de Lima Pereira - Dogeival Ferreira Holanda - Carlos Cappellini - Pedro Carmona Aguiar - Zélio Fialho - Ivo Iahn - Wilson Roberto de M. Pereira.  
TV/09 - GR 02 - Isaac Pedrosa Fiori - Felipe Paulo Guazzi Berço - Fabiano Félix do Nascimento - Alexandre Meyr - José Luiz Paravato - Takeo Saito - José Maia Freitas inscrição cancelada.

# TORNEIOS DE CLASSIFICAÇÃO

**DIRETOR DA DIVISÃO: Aulísio Alves - Rua Camé, 682 - São Paulo - SP - 03121-020**

## CATEGORIA SUPERIOR - TC/S

**Diretor: Soultiro Futida**  
Rua Coronel Quirino, 910 - apto. 44  
13025-900 - Campinas - SP

**GRUPO 0005** - Barros 0,5 Edmundo - Marcos 1 Edmundo.  
**GRUPO 0006** - Costa 1 Pantoja - Costa 1 Ernesto - Ernesto 1 Edmundo.  
**GRUPO 0007** - Romeu 0 Baptista - Abreu 1 Laudelino - Abreu 1 Jorge - Abreu 1 Darley - Sérgio 0 Edison - Romeu 0 Edison - Edison 0,5 Darley - Edison 0,5 Abreu - Romeu 1 Edmundo - Darley 0 Romeu - Sérgio 0 Abreu.  
**GRUPO 0008** - Cássio 0 Kover - Milton 0,5 Lauro - Milton 0 Geraldo - Marchevski 0,5 Lauro - Abreu 1 Ernesto.  
**GRUPO 0009** - Baptista 0 Nicolau - Edison 1 Lauro - Terra 1 Tudella - Kover 1 Lauro - Kover 1 Márcio - Edison 0,5 Batista - Alberto 0,5 Edison -

Tudella 1 Feitosa - Kover 1 Tudella.  
**GRUPO 0010** - Nicolau 1 Arruda - Baptista 0,5 Nicolau - Fontenelle 1 Massa - Clairton 1 Fontenelle - Faria 1 Arruda - Arruda 0 Galvão - Dias 0,5 Laudelino.  
**GRUPO 0011** - Bolivar Ribeiro Gonzalez eliminado (art.23).  
**GRUPO 0012** - Bolivar Ribeiro Gonzalez inscrição cancelada.  
**GRUPO 0013** - Bolivar Ribeiro Gonzales inscrição cancelada.

## CATEGORIA ESPECIAL - TC/E

**Diretor: Soultiro Futida**  
Rua Coronel Quirino, 910 - apto. 44  
13025-900 - Campinas - SP

**GRUPO 0143** - Alao 0,5 Amaury - Rubens 0 Amaury - Alao 0,5 Rubens - Fausto 1 Rubens - Juarez 1 Fausto - Rubens 0 Juarez - Rubens 0 Cenjor.



**CLUBE DE XADREZ EPISTOLAR BRASILEIRO**  
(LEVA O XADREZ, TRAZ O AMIGO)

**\* TORNEIOS ESPECIAIS \* INSCRIÇÕES ABERTAS !!**

**II - VETERANOS/PRELIMINAR:** para os que tenham completado  
50 anos até 15/03/93.

**III - FEMININO:** para enxadristas do sexo feminino.

**VIII - JUVENTUDE:** para os que não tenham 19 anos completos  
até 15/3/93.

**INSCRIÇÕES ATÉ 31/01/93 \* \* INÍCIO DOS TORNEIOS: 15/3/93.**

**TAXAS:** sócios do CXEB: 20 TPS: não sócios: 40 TPS.  
(para o VIII JUVENTUDE, 50% desses valores)  
TPS = tarifa postal simples, do dia da remessa do pedido.

**INSCRIÇÕES:** máximo de 03 por pessoa (por torneio) mediante o envio  
de cheque nominal a ANTONIO CARLOS RAPOSO  
(Caixa Postal, 21.200 - São Paulo - SP - 04698-970).

**FICHA DE INSCRIÇÃO - Solicito a minha inscrição no torneio:**

(     ) - II VETERANO    (     ) - III FEMININO    (     ) - VIII JUVENTUDE

Estou enviando cheque nominal no valor de Cr\$.....

para participar de ..... grupos.      Banco .....

NOME ..... MATRÍCULA .....

ENDEREÇO .....

CEP ..... CIDADE ..... UF .....

## ADESIVOS DE DIVULGAÇÃO DO CXEB

Acabamos de fazer nova tiragem de ADESIVOS, para a divulgação do nosso Clube, conforme modelo reduzido, abaixo.

As novidades são o destaque para a associação 'XADREZ/CXEB', e a aposição de um endereço para que os interessados obtenham informações sobre o Clube.

Outra, é que nesta emissão só fizemos adesivos com goma no verso, de modo a que eles se prestem a serem colados em paredes, aumentando assim, em muito, o universo de locais onde possam ser afixados. Como o objetivo principal é a propaganda do Clube, isso será muito útil, possibilitando a sua aposição em estabelecimentos comerciais, agências dos Correios, etc..., onde cada um de nós conseguir autorização.

Os adesivos serão vendidos a preços praticamente de custo, considerando a sua confecção e as despesas de remessa.

Características- tamanho: 22,5 x 11,5 cm, em 05 cores, em dois materiais: vinil e papel couchê.

Preços, por unidade: A - Papel Couchê: 04 TPS, B - Vinil: 08 TPS.

Para 05 unidades: A - Papel: 15 TPS, B - Vinil: 30 TPS.

Pedidos, mediante o envio de cheque nominal ao Clube de Xadrez Epistolar Brasileiro, para CXEB, Dieter H. Bruno Khol (Caixa Postal 56 - Porto Belo - SC - 88210-000).

Aproveite o cheque de inscrição em torneios ou do pagamento de sua anuidade para adquirir adesivos e divulgar o nosso Clube !!!

1



PRATIQUE

# XADREZ

POR CORRESPONDÊNCIA

## C.X.E.B.

CAIXA POSTAL 21.200

04698 - SÃO PAULO - SP

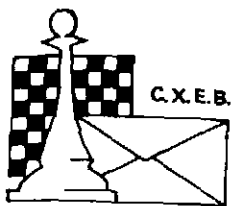

# CLUBE DE XADREZ EPISTOLAR BRASILEIRO

(LEVA O XADREZ, TRAZ O AMIGO)

Fundado em 14.02.69

## XADREZ POSTAL

**O QUE É O XADREZ POSTAL?** – É a prática do xadrez através de correspondência.

**COMO PRATICÁ-LO?** – Os competidores enviam os seus lances através de cartas, fazendo a anotação dos mesmos em um dos sistemas empregados em xadrez: *descritivo* – 1) P4R, P4R; 2) C3BR, C3BD; ou *algebrico* – 1) e4, e5; 2) Cf3, Cc6; ou numérico – 1) 5254, 5755; 2) 7163, 2836.

Os torneios são regidos por regulamentos que estabelecem certas normas, inclusive os dias de reflexão (dias que são permitidos refletir para se responder a um lance, a partir da data do recebimento da carta do parceiro), bem como o tempo de duração dos torneios – normalmente um ano e meio – sendo que cada enxadrista enfrenta simultaneamente a todos os parceiros de seu grupo.

**COMO FAZER PARA PRATICÁ-LO?** – No Brasil, o xadrez postal é dirigido pelo **Clube de Xadrez Epistolar Brasileiro (CXEB)**, fundado em 14 de fevereiro de 1969. O CXEB é reconhecido pela Confederação Brasileira de Xadrez, estando também filiado à Internacional Correspondence Chess Federation (ICCF), órgão internacional do xadrez postal, e à Confederação Americana de Ajedrez Postal (CADAP), que representa a ICCF na América Latina. Os estatutos do CXEB foram registrados no Cartório do 2º Ofício de Registros de Títulos e Documentos, da Capital de São Paulo, conforme publicação no D.O.E. de 5.3.1969.

**COMO ASSOCIAR-SE AO CXEB?** – Basta preencher a proposta de sócio, no verso, e remetê-la ao presidente acompanhada da primeira anuidade.

**PAGA ALGUMA TAXA?** – Sim, uma contribuição anual, no valor de 120 tarifas postais simples, dos Correios. A remessa do numerário deverá ser feita por cheque comum, nominal ao CXEB.

**O QUE OFERECE O CXEB?** – Torneios! Amigos! Diversão de 1ª Qualidade! Veja:

**a) TORNEIOS TEMÁTICOS** – Com 7 participantes, estes torneios tem início sempre que se completa um grupo inscrito numa determinada abertura. Os temas são divulgados na Revista Brasileira de Xadrez Postal.

**b) TORNEIOS DE CLASSIFICAÇÃO** – São torneios onde o associado define a sua categoria dentro do Clube: III, II, I, Especial ou Superior. São grupos de 7 jogadores, à exceção da Superior onde temos 11 participantes. Os dois primeiros colocados de cada grupo são promovidos à categoria seguinte, voltando à categoria anterior quem não atinge 1/3 dos pontos possíveis. Ao se inscrever num TC pela primeira vez o associado pode escolher a categoria que deseja jogar, mas apenas entre a III, II ou I. Poderá jogar, simultaneamente, até 03 grupos da mesma categoria, mas só terá a inscrição gratuita para o primeiro desses grupos.

**c) CAMPEONATO BRASILEIRO** – Somente para jogadores das categorias Especial e Superior, devidamente classificados através de competições do CXEB, da CADAP ou da ICCF.

**d) TAÇA BRASIL** – Torneio aberto, sem restrição de categoria, realizado a cada 2 anos, cujas inscrições são permitidas também aos não sócios. Uma das maiores competições postais do mundo !!!

**e) OUTROS TORNEIOS** – Temos ainda: Torneios por Equipes, Torneios Juventude, Feminino, Veteranos, Campeonatos Estaduais e Competições Internacionais. Veja o calendário publicado na Revista Brasileira de Xadrez Postal.

**COMO PARTICIPAR DOS TORNEIOS** – Consulte a seção **Torneios – Taxas de Inscrição – Serviços**, na Revista Brasileira de Xadrez Postal. Os inscritos em qualquer torneio receberão o emparceiramento, com nome e endereço de seus adversários, data do início da competição e outras informações.

**MAIS ALGUMA COISA?** – Sim: Uma revista distribuída gratuitamente, aos associados, a cada 2 meses, contendo resultados, partidas, formações de grupos, informações gerais sobre Regras e sobre os Torneios, etc...

**Antonio Carlos Raposo** (Caixa Postal 21200 – 04698-970 – São Paulo - SP)  
Presidente



**GRUPO 0144** - Alves 0 Urquiza 0 - Encerrado -  
Classificado: José Fernandes Penna.

TC - E - 0144	Nº	1	2	3	4	5	6	7	Pts.	Clas.
José F Penna	1	X	=	1	1	1	1	=	5,0	1º
M A Urquiza	2	=	X	=	=	1	=	1	4,0	2º
J J Kamacho	3	0	=	X	1	1	1	=	4,0	2º
A C R Malachini	4	0	=	0	X	1	=	1	3,0	4º
Marcelo M Alves	5	0	0	0	0	X	1	1	2,0	5º
Paulo C L Bruno	6	0	=	0	=	0	X	=	1,5	6º
José L M Lima	7	=	0	=	0	0	=	X	1,5	6º

**GRUPO 0145** - Amorim 0 Célio - Encerrado: Juarez James Kamacho e Teófilo José de Andrade.

TC - E - 0145	Nº	1	2	3	4	5	6	7	Pts.	Clas.	SB
J J Kamacho	1	X	=	1	1	1	1	1	5,0	1º	11,25
T J Andrade	2	=	X	=	1	1	1	1	5,0	1º	11,25
Ivan C Nascimento	3	=	=	X	=	1	1	1	4,5	3º	
Paulo C L Bruno	4	0	0	=	X	=	=	1	2,5	4º	
Fernando A A Melo	5	0	0	0	=	X	0	1	1,5	5º	
Darly N Amorim	6	0	0	0	=	1	X	0	1,5	5º	
José C Coltro	7	0	0	0	0	0	1	X	1,0	7º	

**GRUPO 0146** - Darly Nascimento Amorim abandona - Fausto 1 Amorim - Farias 1 Amorim.

**GRUPO 0149** - Osmar 1 Rolim.

**GRUPO 0150** - Lima 0,5 A.Coelho - Prado 1 Alberto.

**GRUPO 0151** - Osmar 0,5 Rolim - Gomes 0,5 Rolim - Mário 1 Rolim - Maurício 1 Mário.

**GRUPO 0152** - A. Coelho 0,5 Nilson - Dogeval 0 A.Coelho.

**GRUPO 0154** - Farias 1 Maia - Aguilar 0,5 Wilson - Nazir 1 Farias.

**GRUPO 0155** - Giebel 0,5 Juarez.

**GRUPO 0157** - Dogeval 1 Aroldo.

**GRUPO 0159** - Irajá 0,5 Rolim - Rolim 0 A.Coelho - Irajá 0,5 A.Coelho - A.Coelho 1 Celso - A.Coelho 1 Rosa - Celso 0 Osvaldo.

**GRUPO 0167** - Paulo Giusti abandona.

## GRUPOS FORMADOS

**TC/E-GRUPO 0168** - Luiz Carlos Halpap - Fernando César Pozza - Alcindo Luz Bastos da Silva Filho - Amaury Reis - Antônio Carlos Ribas Malachini - Antoine René S. Rowles - Marcus Antônio Rolim Silva.

**TC/E-GRUPO 0169** - Fernando César Pozza - José Geraldo Martins Ferreira - Alcindo Luz Bastos da Silva Filho - Osvaldo José Vaz - Jorge de Sá Cavalcanti - Raimundo Freire Guimarães - José Roberto de Oliveira.

**TC/E-GRUPO 0170** - José Luiz Marques Lima -

Fernando César Pozza - José Roberto de Oliveira - João Xavier França Filho - Décio Alucci - Mário Similite Soares - Leôncio Antônio Rodrigues.

## PRIMEIRA CATEGORIA - T C - I

### GRUPOS 0411 a 0433

**Diretor: Aulísio Alves.**

**Rua Camé, 6 & 2. - Moóca.**

**03121-020 - São Paulo - S.P.**

**GRUPO 0412** - Marcelo Vargas Balleroni abandonou (art.23) - Montes 0,5 Lourival - Encerrado - Classificado: Fernando Cezar Pozza (art.13.§.I).

TC - I - 0412	Nº	1	2	3	4	5	6	7	Pts.	Clas.	SB
F. Cezar Pozza	1	X	1	=	=	1	1	-	4,0	1º	
Lourival L Lamarca	2	0	X	1	=	=	1	-	3,0	2º	6,0
Alhos Amaral	3	=	0	X	1	=	=	1	3,0	3º	6,0
Alexandre Passaes	4	=	=	0	X	1	0	-	2,0	4º	5,5
Antonio Montes Luz	5	0	=	=	0	X	1	-	2,0	5º	4,0
Marcelo V Balleroni	6	0	0	0	1	0	X	-	1,0	6º	
Luciano W Resende	7	-	-	-	-	-	X	-	-	IC	

**GRUPO 0413** - Clerice 0 Cataldi - Moron 1 Pozza - Moron 0,5 Fortunato - Irineu 0,5 Moron - Moron 0,5 Adelson - Pozza 1 Fortunato - Fortunato 1 Clerice - Fortunato 1 Irineu - Adelson 1 Fortunato - Fortunato 1 Cataldi - Irineu 1 Adelson - Adelson 0 Cataldi - Clerice 1 Adelson - Pozza 0,5 Adelson - Irineu 0 Pozza - Clerice 1 Irineu.

**GRUPO 0416** - Abramides 1 Cláudio - Wolmir 1 Abramides - Tórtora 0 Ary - Wolmir 0,5 Ary - Ary 1 Cláudio - Jorge 1 Tórtora - Jorge 0,5 Wolmir - Tórtora 0 Wolmir.

**GRUPO 0417** - Patrício 1 Tórtora - Alucci 1 Adão - Cardona 1 Alucci - Romero 0 Alucci - Alucci 1 Patrício - Gezuel 0 Alucci - Cardona 1 Romero - Cardona 1 Patrício - Gezuel 0 Cardona - Adão 0 Cardona - Patrício 1 Gezuel - Patrício 0 Adão - Romero 0 Patrício - Alucci 1 Tórtora (Art.33) - Tórtora 0 Cardona (art.33) - Tórtora 0,5 Gezuel (art.33-a) - Tórtora 0,5 Adão (art.33-a) - Adão 0,5 Gezuel - Encerrado - Classificados: Jair Cardona Bueno e Décio Alucci.

TC - I - 0417	Nº	1	2	3	4	5	6	7	Pts.	Clas.
Jair C. Bueno	1	X	1	1	1	1	1	1	6,0	1º
Décio Alucci	2	0	X	1	1	1	1	1	5,0	2º
Adão R. Andrade	3	0	0	X	1	=	=	1	3,0	3º
Carlos A P Silva	4	0	0	0	X	1	1	1	3,0	4º
Gezuel Notaro	5	0	0	=	0	X	=	1	2,0	5º
Paulo C O Tortora	6	0	0	=	0	=	X	1	2,0	6º
Silvio R. S Barros	7	0	0	0	0	0	0	X	0,0	7º

**GRUPO 0423** - Calsing 1 Kellermann - Kellermann 1 Franco - Quaranta 1 Franco - Edésio Ramid Nassar e Francisco Quaranta Neto abandonaram (art.23) - Encerrado - Classificados: Milton Weyrich e Ado Calsing.

TC - I - 0423	Nº	1	2	3	4	5	6	7	Pts.	Clas.
Milton Weyrich	1	X	1	=	1	1	1	1	5,5	1º
Ado Calsing	2	0	X	1	1	1	1	1	5,0	2º
Celio Kellermann	3	=	0	X	=	1	1	1	4,0	3º
Francisco Q Neto	4	0	0	=	X	1	1	1	3,5	4º
Luiz G. Franco	5	0	0	0	0	X	1	1	2,0	5º
Edésio R Nassar	6	0	0	0	0	0	X	1	1,0	6º
A D Rodrigues	7	0	0	0	0	0	0	X	0,0	7º

**GRUPO 0424** - Ricardo Bastos Machado abandonou (art.23) - Adevalques 0 Kellermann (art.21) - Castro 0 Kellermann - Calsing 0,5 Kellermann - Encerrado - Classificados: Célio Kellermann e Ado Calsing.

TC - I - 0424	Nº	1	2	3	4	5	6	7	Pts.	Clas.
Celio Kellermann	1	X	=	1	1	1	1	1	5,5	1º
Ado Calsing	2	=	X	=	=	1	1	1	4,5	2º
A J Ferreira	3	0	=	X	=	1	1	1	4,0	3º
Franc. C C Soares	4	0	=	=	X	1	1	=	3,5	4º
Katya M. Lopes	5	0	0	0	0	X	1	1	2,0	5º
E B F W Pascon	6	0	0	0	0	0	X	1	1,0	6º
R B Machado	7	0	0	0	=	0	0	X	0,5	7º

**GRUPO 0425** - Romeu 0 Adevalques - Adevalques 1 Eriberto - Cid Ney 1 Adevalques - Adevalques 0 Tudela - Jochem 0,5 Adevalques.

**GRUPO 0432** - D'Amico 0 Abramides - D'Amico 0 Clorivaldo - Claudino 0,5 D'Amico - P.Sérgio 1 D'Amico - Clorivaldo 0,5 Moraes - Clorivaldo 1 Claudino - Clorivaldo 1 P.Sérgio - P.Sérgio 1 Cataldi - P.Sérgio 1 Abramides - D'Amico 0 Cataldi.

## GRUPOS 0446 a 0460

**Diretor: Paulo Antônio Ferreira.**  
**Rua Comendador Remo Cezaroni, 215.**  
**12243-020 - São José dos Campos - S.P.**

**GRUPO 0446** - Hil 0 Agenor - Gasparino 0,5 Paravato - Hamilton 0,5 Gasparino - Gasparino 1 Álvaro - Dario 0 Gasparino.

**GRUPO 0447** - Dario 1 João - Miraglia 0 Hélio - Hélio 1 Brussamolim - Paravato 0 Miraglia - Miraglia 0,5 Dario.

**GRUPO 0448** - Wilson 0 Uilde.

**GRUPO 0449** - Paulo Florêncio Garcia abando-

nou - Gasparino 0,5 Rouanet - Otávio 1 D'Amico - Gasparino 1 Roberto - Rouanet 1 D'Amico - D'Amico 0 Gasparino.

**GRUPO 0450** - Gabriel Pires eliminado (art.23) - Uilde 0,5 Eduardo.

**GRUPO 0451** - Gabriel Pires eliminado (art.23) - William 1 Clorivaldo - Maximiano 1 Clorivaldo.

**GRUPO 0452** - Rogério 1 André - Rouanet 0 Rogério - Rogério 0 Grimaldi - Rouanet 0,5 Ayrton.

**GRUPO 0453** - Mendonça 0 Walberto - Walberto 0 Cássio - Fernando 0,5 Walberto.

**GRUPO 0454** - Luiz 1 Arnaldo - Lupion 1 Luiz.

**GRUPO 0455** - Haroldo 0 Maximiano - Evaldo 0 Luiz - Maximiano 0,5 Evaldo.

**GRUPO 0456** - Manoel 1 Vinicius - Vinicius 0,5 Iwasaki - Vinicius 1 Haroldo - Iwasaki 1 Sérgio - Zeituni 0 Sérgio.

**GRUPO 0457** - Pregun 0 Zeituni.

**GRUPO 0458** - Sandro 1 Sérgio - Erasmo 0,5 Sandro - Onofre 0 Erasmo.

**GRUPO 0460** - Oscar 1 Fábio 0 - Monsoreos 0 Oscar - Oscar 1 Romualdo.

## GRUPOS 0461 a 0475

**Diretor: César Augusto Tibúrcio Silva**  
**QI 11 - Bloco E - Aptº 207**  
**71020-350 - Guarã - DF**

**GRUPO 0461** - Christian Hartmann eliminado (art.15) - Fabrício 0,5 Câmara - Alvaro 0,5 Bragagnollo - Bragagnollo 1 Synval.

**GRUPO 0462** - Homem de Melo eliminado (art.15).

**GRUPO 0463** - Celestino 0 Santos - Moura 0,5 Fernandes.

**GRUPO 0464** - Paulo Carvão eliminado (art.30) - Fernandes 1 Santos - Sérgio 0 Fabrício.

**GRUPO 0465** - Labegalini 0 Isaias - Antônio Labegalini abandona.

**GRUPO 0466** - Antônio Labegalini abandona.

**GRUPO 0467** - Antônio Labegalini abandona - Milton 1 Domeniconi.

**GRUPO 0468** - Oscar 1 Rocha.

**GRUPO 0469** - Favorino 0 Jadson.

**GRUPO 0472** - Milton 0 Yoshioka.

## GRUPOS FORMADOS

**GRUPO 0465** - Alfredo Cordeiro V. Mascarenhas - Isaias Barreto da Silva - Ramon Cid Diaz - Antônio Luiz Labegalini - Antônio Renato Pereira Moro - João Eduardo Barbosa Pacheco - Ronei Canton Pereira da Cruz.



**GRUPO 0467** - Laudimir Marques Filho - Antônio Luiz Labegalini - Milton Cardoso da Silva - Antônio Carlos Domeniconi - Ernesto Koh Suzuki - Henrique N. Trigueiro - João Carlos de Freitas Borges.

**GRUPO 0468** - Jorge André Pregun - Gilberto Câmara Neto - José Victor Lapenta Jazanti - Francisco de Assis Benites - Walter Castilho Rocha - Favorino Tupy M. Silveira - Oscar Luiz Vieira Ferreira.

**GRUPO 0469** - Nivaldo Passarini - Favorino Tupy M. Silveira - Jádson Macário Silva - Luís Osés Resano - Francisco José Baena de Moraes - Edmilson Marques - Hildebrando Santos dos Santos - Luís Osés inscrição cancelada.

**GRUPO 0470** - Favorino Tupy M. Silveira - Luís Osés Resano - João Baptista de Carvalho - Renato Penteado S. Grimaldi - Eduardo Antônio Muller - Gilson Luiz Ronsari - Otávio Menezes da Fonseca - Luís Osés Resano inscrição cancelada.

**GRUPO 0471** - Luís Osés Resano - Renato Penteado S. Grimaldi - Edison Martins Paulo - Emilson Ferreira Silva - Paulo Roberto Mendonça - Dailton Rodrigues Carvalho - Cláudio Luiz da Costa Junior - Luís Osés Resano inscrição cancelada.

**GRUPO 0472** - Sérgio Yoshioka - Marcos Salles Navarro - Cleber Antônio Domingues - Richard Markov - Roberto José M. Sondermann - José Carlos P. Modesto Silva - Milton da Cunha Fernandes.

**GRUPO 0473** - Marcos Salles Navarro - Michael Lemos Costa - Rodrigo Veloso Fagnoli - Firuxel Amim Haber Filho - Marco Antônio Duarte de Sá - Sérgio Pinto - Geraldo Torres Palma.

**GRUPO 0474** - Sérgio Luiz de Souza - Valter de Castro - Jorge Luiz Sixel - Renato Amaral Corrêa - Carlos Castilho B. Figueiredo - Luiz Carlos Guerra Dieckmann - Luiz Vieira de Aquino.

**GRUPO 0475** - Valter de Castro - Luiz Carlos Guerra Dieckmann - José Augusto de Souza Filho - Luiz Vieira de Aquino - Rodrigo Veloso Fagnoli - Oséas Bueno de Arruda Filho - Paulo Roberto P. Fonseca.

(art.33) - Wilson 0,5 Arlei (art.33) - Abaeté de Barros Correia e José Guilherme Ferrari inscrições canceladas - Encerrado - Classificado: George Rodrigues da Silva.

TC - II - 0603	Nº	1	2	3	4	5	6	7	Pts.	Clas.
George R Silva	1	X	0	1	1	1	-	-	3,0	1º
Helcio T N Castro	2	1	X	=	=	0	-	-	2,0	2º
Deraldo F Leite	3	0	=	X	=	1	-	-	2,0	3º
Arlei J Karpinski	4	0	=	=	X	=	-	-	1,5	4º
Wilson Gianulo	5	0	1	0	=	X	-	-	1,5	4º
Abaeté B Correia	6	-	-	-	-	-	X	-	IC	
José G Ferrari	7	-	-	-	-	-	-	X	IC	

**GRUPO 0604** - Sebastião O Levy - Sebastião 1 David - Almiriev Rapp Fernandes eliminado (art.23) - Encerrado - Classificados: João de Souza Alves e Mário Faini.

TC - II - 0604	Nº	1	2	3	4	5	6	7	Pts.	Clas.
João de S Alves	1	X	=	1	1	1	1	1	5,5	1º
Mário Faini	2	=	X	1	1	1	1	1	5,5	1º
Levy V. Both	3	0	0	X	1	1	1	1	4,0	3º
S M Jesus	4	0	0	0	X	1	1	1	3,0	4º
D A L Beecher	5	0	0	0	0	X	1	1	2,0	5º
Alessio Proficio	6	0	0	0	0	0	X	1	1,0	6º
A R Fernandes	7	0	0	0	0	0	0	X	0,0	7º

**GRUPO 0605** - André O Paulo - André 1 Fernando (art.23) - Encerrado - Classificados: Ivo Iahn e André Lopes de Paula Barbosa.

TC - II - 0605	Nº	1	2	3	4	5	6	7	Pts.	Clas.
Ivo Iahn	1	X	=	1	1	1	1	1	5,5	1º
André L Barbosa	2	=	X	1	0	1	1	1	4,5	2º
F A R Perfeito	3	0	0	X	1	1	1	1	4,0	3º
Paulo J Calamari	4	0	1	0	X	0	1	1	3,0	4º
Oséas B A Filho	5	0	0	0	1	X	1	1	3,0	5º
Uziel Martins Sá	6	0	0	0	0	0	X	1	1,0	6º
P M Carvalho	7	0	0	0	0	0	0	X	0,0	7º

**GRUPO 0606** - Oséas 1 Fregatto - Aluisio 0,5 Oséas - Fregatto 0,5 Aluisio - Aluisio 0,5 César - César 0,5 Fregatto - Encerrado - Classificado: Aluisio Augusto Cardoso Lima.

TC - II - 0606	Nº	1	2	3	4	5	6	7	Pts.	Clas.
Aluisio A C Lima	1	X	=	=	1	=	1	1	4,5	1º
Oséas B A Filho	2	=	X	1	0	=	1	1	4,0	2º
José S Fregatto	3	=	0	X	1	=	1	1	4,0	3º
H S Nogueira	4	0	1	0	X	1	=	1	3,5	4º
Cesar A Sizanowski	5	=	=	=	0	X	1	1	3,5	5º
Dilson S Assis	6	0	0	0	=	0	X	1	1,5	6º
Wellington L Silva	7	0	0	0	0	0	0	X	0,0	7º

## SEGUNDA CATEGORIA T C - II

### GRUPOS 0571 a 0610

**Diretor: Celso Luiz da Silva.**  
**Av. Glaycon de Paiva, 56**  
**69301-250 - Boa Vista - R R.**

**GRUPO 0603** - Hélcio 1 George - Wilson O George - Deraldo 0,5 Hélcio (art.33) - Deraldo 0,5 Arlei

**GRUPOS 0611 a 0620**

**GRUPO 0607** - Eric 1 Careja - Ângelo 1 Careja - Pedro 0,5 Isaías - Pedro 0,5 Eric - Encerrado - Classificados: Isaías Barreto da Silva e Pedro Leôncio de Castro Neto.

TC - II - 0607	Nº	1	2	3	4	5	6	7	Pts.	Clas.
Isaías B Silva	1	X	=	1	1	1	1	1	5,5	1º
Pedro L C Neto	2	=	X	=	=	1	1	1	4,5	2º
Cesar A Sizanowski	3	0	=	X	1	1	=	1	4,0	3º
Eric B Gonçalves	4	0	=	0	X	1	1	1	3,5	4º
Angelo S Lima	5	0	0	0	0	X	1	1	2,0	5º
Jorge I M Careja	6	0	0	=	0	0	X	1	1,5	6º
W S Nogueira	7	0	0	0	0	0	0	X	0,0	7º

**GRUPO 0608** - Isaías 1 Pedro (art.21) - Etevaldo 0,5 Isaías - Encerrado - Classificados: Isaías Barreto da Silva e Etevaldo Nunes Coelho.

TC - II - 0608	Nº	1	2	3	4	5	6	7	Pts.	Clas.
Etevaldo N Coelho	1	X	=	1	1	1	1	1	5,5	1º
Isaías B Silva	2	=	X	1	1	1	1	1	5,5	1º
Pedro A A Lobo	3	0	0	X	1	1	1	1	4,0	3º
Marcos M Souza	4	0	0	0	X	1	1	1	3,0	4º
Antonio M Oliveira	5	0	0	0	0	X	1	1	2,0	5º
Ricardo C Galvão	6	0	0	0	0	0	X	1	1,0	6º
J L C Nascimento	7	0	0	0	0	0	0	X	0,0	7º

**GRUPO 0609** - Jorge Luis O Áureo - Montanari 0,5 Áureo - Eduardo Bartoli de Noronha eliminado (art.23) - Encerrado - Classificados: Antônio Moacir Montanari e Áureo Torres de Oliveira Junior.

TC - II - 0609	Nº	1	2	3	4	5	6	7	Pts.	Clas.
A M Montanari	1	X	=	1	1	1	1	1	5,5	1º
Áureo T O Jr.	2	=	X	1	1	1	1	1	5,5	1º
Gregorio Baci	3	0	0	X	1	1	1	1	4,0	3º
Jorge S Barbosa	4	0	0	0	X	1	1	1	3,0	4º
Francisco A Assis	5	0	0	0	0	X	1	1	2,0	5º
F B Noronha	6	0	0	0	0	0	X	1	1,0	6º
Edivaldo A Pereira	7	0	0	0	0	0	0	X	0,0	7º

Com este relatório encerra-se a série de grupos dirigidos por este diretor. Aos vitoriosos os nossos parabéns; aos que lutaram, mas não conseguiram a promoção, que persistam e aos que, por qualquer motivo não concluíram suas participações, esperamos que retornem quando sentirem vontade de fazê-lo. Estaremos esperando por vocês.

Desculpem-me por não poder agradar a todos e obrigado por me haverem aturado até o final.

**Diretor: Paulo César M. Machado.**

**Caixa Postal 1 2 0 8 2.**

**74641-970 - Goiânia - G O.**

**GRUPO 0612** - Inaude 1 Fuzishawa - Fuzishawa 0,5 Figueira.

**GRUPO 0613** - Fuzishawa 0,5 Santos.

**GRUPO 0614** - Marti 1 Tortoza.

**GRUPO 0617** - Valter Magalhães Rodrigues abandona - Poccai 0,5 Both.

TC - II - 0617	Nº	1	2	3	4	5	6	7	Pts.	Clas.
J C Machado	1	X	1	1	1	=	0	1	4,5	1º
Nelson L Silva	2	0	X	=	1	1	1	1	4,5	2º
Levy V Both	3	0	=	X	=	=	1	1	3,5	3º
V O Fernandes	4	0	0	=	X	1	1	1	3,5	4º
Alzira P Poccai	5	=	0	=	0	X	1	1	3,0	5º
V M Rodrigues	6	1	0	0	0	0	X	1	2,0	6º
Antonio O Brito	7	0	0	0	0	0	0	X	0,0	7º

**GRUPO 0618** - Valter Magalhães Rodrigues abandona - Gerhardt 1 Carmo - Maronese 0 Carmo - Sanchez 0 Carmo - Rodrigues 0,5 Maronese.

**GRUPO 0619** - Rosemeire dos Prazeres Silva eliminada (art.23) - Valter Magalhães Rodrigues abandona - Medeiros 0 Yasuda.

**GRUPO 0620** - Waldemar Theodoro Carvalho Junior eliminado (art.23) - Menezes 0,5 Lanzarini - Both 1 Lanzarini - Menezes 1 Both - Lanzarini 0,5 Maronese - Encerrado - Classificado: Domingos Maronese.

TC - II - 0620	Nº	1	2	3	4	5	6	7	Pts.	Clas.
D Maronese	1	X	1	=	=	1	-	-	3,0	1º
F K Menezes	2	0	X	1	=	1	-	-	2,5	2º
Levy V Both	3	=	0	X	1	1	-	-	2,5	3º
Irineu C Lanzarini	4	=	-	0	X	=	-	-	1,5	4º
Waldemar T C Jr.	5	0	0	0	=	X	-	-	0,5	5º
Jarbas P Farias	6	-	-	-	-	-	X	-	IC	
Lauro J P Lima	7	-	-	-	-	-	-	X	IC	

**GRUPOS 0621 a 640**

**Diretor: Manoel Odival O. Búrgo.**

**Rua Cel. Manoel Py, 204 - Aptº 106**

**90550-040 - Porto Alegre - RS.**

**GRUPO 0621** - Suedi 0 Scardoelli.

**GRUPO 0623** - Joéliton S.C.Araújo abandona.

**GRUPO 0624** - Durval 0 Wilhelm - Claudivan 1 Wilhelm - Rodrigues 0 Aécio - Aécio 1 Wilhelm - Wilhelm 1 Rodrigues.

**GRUPO 0625** - Eduardo O Claudivan - Roberto O Claudivan.

**GRUPO 0626** - Claudivan 1 Artur - Claudivan 1 Mendes - Vidal 1 Claudivan - Mendes 1 Vidal.

**GRUPO 0628** - Paulo Eduardo 0,5 Roberto.

**GRUPO 0629** - Lennon Brazetti e Alexandre Mazzotti eliminados (art.23).

**GRUPO 0631** - Antônio 0,5 Borges - Antônio 1 Ênio - Waldemar T. Carvalho Jr eliminado (art.23).

**GRUPO 0632** - V.Hugo O Garcia - Garcia 1 M. Helena - Anibal 1 Garcia - M.Helena 1 Anibal - Marco Antônio O Anibal - Germano O M.Helena - Godol 1 Marco Antônio.

**GRUPO 0633** - Durço O Francisco - Francisco 1 Alberto - Alberto 1 Eduardo.

**GRUPO 0634** - Wander V.Vargas abandona.

**GRUPO 0635** - Castilho 1 Uelton - Cladimir O Castilho - Castilho O Walter - Walter 1 Berdaky.

**GRUPO 0636** - Dayan O Reinoldo - Dayan 1 Victor.

**GRUPO 0638** - José A. O Waldomiro - João Bosco O Waldomiro - Marcos Dias O Waldomiro.

**GRUPO 0639** - José Valdeci O Vilanova - José Valdeci abandona - Zamana O Fonseca - Cláudio Zamana, Andrio Figueira e André V. da Rocha eliminados (art.23).

**GRUPO 0640** - Dalton 1 Bertencello - Marco Antônio O Sérgio - Teixeira 1 Garcia - Bertencello 1 Marco - Garcia O Bertencello - Sérgio 1 Alberto.

## **GRUPOS 0641 a 0655**

**Diretor: Haroldo Santos Nogueira**

**Rua Quintino Bocaiuva, 60**

**19600-000 - Rancharia - SP**

Licença do diretor.

## **GRUPOS 0656 a 0670**

**Diretor: Francisco José Vaz Porto.**

**Rua Ailton Gomes de Miranda, 60 2.**

**09770-600 - São Bernardo do Campo - S.P.**

## **GRUPOS FORMADOS**

**GRUPO 0656** - Luiz Madeira Sobrinho - Benedito Dantas Chiaradia - Victor Rafael Jomaa - Sebastião Pedro dos Santos - Fábio Francisco Torre - Italo Denelle Venturelli - Inscrição Cancelada: Orlando Antônio P. Reis.

**GRUPO 0657** - Agnaldo Borges Ramos - Walter Baggio Filho - Francisco Antônio de Andrade -

Raimundo Nonato L. Miranda - Rafael Antônio Chedid - Paulo Sérgio Moreno de Jesus - Ricardo Coração de Leão Almeida.

**GRUPO 0658** - Paulo Sérgio Moreno de Jesus - Dionísio Kiss - Antônio Fernando P. da Silva - Roberval Censi - Joaquim Alves Meira - José Maurício Ribeiro Jr - Élio Berdaky.

**GRUPO 0659** - Antônio Fernando P. da Silva - Vital Carlos Ferreira Freire - Isidro Baleroni - Marco Aurélio Ferreira Maia - Dirceu Cleto Jr - Orlando Machado da Silva Jr - Silvio Ricardo Micheloto.

**GRUPO 0660** - Joélcio Kuroski - Antônio Fernando P. da Silva - Luciano F.P. do Amaral Jr - Henrique Mauro G. da Silva - Luiz Rubens Lencioni P. Leite - Marconi Marchiori - Rodrigo Giacometti Ramos.

**GRUPO 0661** - Dirceu Cleto Jr - Ricardo Gurgel Azzi - Dalton Ferraz Blumm - Moacir Luiz Straub - José Coutinho dos Santos Filho - Alexandre Francisco C.Carvalho - Dieter Klaus Koehler.

**GRUPO 0662** - Luciano Rogério Pires - Márcio de Almeida Albuquerque - Oswaldo de Lima - José Lúcio de Oliveira - Francisco de Assis Facó Gomes - Domingos Cesário M. Fernandes - Afonso Arinos Andrade Faissol.

**GRUPO 0663** - Oswaldo de Lima - William de Paulo R. Silva - Jamilson Flausino - José Coutinho dos Santos Neto - Silvio Carlos P. da Fonte - Rafael Marangon Dourado - Iran Maia Jr.

**GRUPO 0664** - Vânia Dora Madona Vaz - Nilson Santos - Irineu Vieira da Paixão - Pedro Fernando André - Francisco José S. Calabrich - Marcelo Ramon Melgarejo - Fernando César A. de M. Leão.

## **TERCEIRA CATEGORIA - T C III**

### **GRUPOS 0281 a 0320**

**Diretor: Vanderlei de Oliveira Fernandes**

**Caixa Postal 1 4 2.**

**68447-000 - Nova Barcarena - P.A.**

**GRUPO 0312** - Alexandre 0,5 Rafael - Rafael 0,5 Sebastião - Valdir O Sebastião - Alexandre Meyer abandonou - Encerrado - Classificados: Dorgival Olavo Guedes Júnior e Rafael Antônio Chedid.

**GRUPO 0314** - Vital 0,5 Falconi - Élio 0,5 Falconi (art.33) - Valdir Oxo Roberto (Art.33-b) - Encerrado - Classificados: Vital Carlos Ferreira Freire e Paulo Falconi.

# GRUPOS 0321 a 0340

TC - III - 0312	Nº	1	2	3	4	5	6	7	Pts.	Clas.	SB
Dorgival O Guedes Jr	1	X	=	1	1	1	1	1	5,5	1º	
Rafael A Chedid	2	=	X	=	1	=	1	1	4,5	2º	10,25
S A Teixeira	3	0	=	X	1	1	1	1	4,5	3º	8,75
Valdir M Bonow	4	0	0	0	X	1	1	1	3,0	4º	
Alexandre Meyer	5	0	=	0	0	X	1	1	2,5	5º	
Josué P R Mendes	6	0	0	0	0	0	X	1	1,0	6º	
Marcelo M C Martins	7	0	0	0	0	0	0	X	0,0	7º	

TC - III - 0314	Nº	1	2	3	4	5	6	7	Pts.	Clas.	SB
V C F Freire	1	X	=	1	1	1	1	1	5,5	1º	
Paulo Falconi	2	=	X	1	=	1	1	1	5,0	2º	
Herbert N Duarte	3	0	0	X	1	1	1	1	4,0	3º	
Elio Berdaky	4	0	=	0	X	1	1	1	3,5	4º	
Valdir M Bonow	5	0	0	0	0	X	0	1	1,0	5º	
Antonio R Silva	6	0	0	0	0	0	X	1	1,0	6º	
I M Meneses	7	0	0	0	0	0	0	X	0,0	7º	

**GRUPO 0315** - Luciano 0,5 Armando - José Carlos 0 Armando - Demétrio 0 Claudionor - José Carlos 0 Cármem - Armando 0 Cármem - Demétrio 0 José Carlos - Encerrado - Classificados: Cármem Silvia Brunetto e Armando José Bueno dos Santos.

TC - III - 0315	Nº	1	2	3	4	5	6	7	Pts.	Clas.	SB
Carmem S Brunetto	1	X	1	0	1	=	1	1	4,5	1º	11,25
Armando J B Santos	2	0	X	=	1	1	1	1	4,5	2º	10,00
Luciano Amaral Jr	3	1	=	X	1	0	=	1	4,0	3º	
José C Silva	4	0	0	0	X	1	1	1	3,0	4º	
Demétrio Czmyr	5	=	0	1	0	X	0	1	2,5	5º	6,25
C A Ritonale	6	0	0	=	0	1	X	1	2,5	6º	4,50
José A Dantas	7	0	0	0	0	0	0	X	0,0	7º	

**GRUPO 0317** - Cláudio 0 Antunes - Encerrado - Classificados: Sérgio Caetano Cardoso e Cornélio Rodrigues da Matta.

TC - III - 0317	Nº	1	2	3	4	5	6	7	Pts.	Clas.	SB
Sérgio C Cardoso	1	X	1	1	1	1	1	1	6,0	1º	
Cornélio R Matta	2	0	X	1	=	1	1	1	4,5	2º	
Carlos A Antunes	3	0	0	X	1	1	1	1	4,0	3º	
Cláudio Deziderio	4	0	=	0	X	1	1	1	3,5	4º	
M P Santos	5	0	0	0	0	X	1	1	2,0	5º	
Ricardo Y Tabata	6	0	0	0	0	0	X	1	1,0	6º	
H Gonçalves Jr	7	0	0	0	0	0	0	X	0,0	7º	

**Diretor: Romeu Edgar Mundstock.**  
**Av. Diogo Corrêa de Sande, 421.**  
**05862-160 - São Paulo - S.P.**

**GRUPO 0321** - Cláudio 0,5 Antônio - Welton 0 Cláudio - Encerrado - Classificados: Cláudio de Sá Martins e Antônio Mário F. dos Santos.

TC - III - 0321	Nº	1	2	3	4	5	6	7	Pts.	Clas.	SB
Cláudio S Martins	1	X	=	1	1	1	1	1	4,5	1º	8,25
Antonio M F Santos	2	=	X	1	1	1	1	1	4,5	1º	8,25
Welton V Souza	3	0	0	X	1	1	1	1	3,0	3º	
Gerson L I Brasil	4	0	0	0	X	1	1	1	2,0	4º	
Fernando Castellari	5	0	0	0	0	X	1	1	1,0	5º	
David B Vitor	6	0	0	0	0	0	X	1	0,0	6º	
Pedro G Almeida	7	-	-	-	-	-	-	X	IC		

**GRUPO 0322** - Pavan 0,5 Avellan.

**GRUPO 0323** - César 1 Brascher - Davi 0 César.

**GRUPO 0330** - Roberto Rodrigues abandona.

**GRUPO 0334** - Ortiz 0 Menossi - Encerrado - Classificados: Paulo César Menossi, Renato José da Silva e Luis Marcos de O. Dalmás.

TC - III - 0334	Nº	1	2	3	4	5	6	7	Pts.	Clas.	SB
Paulo C Menossi	1	X	=	=	1	1	1	1	5,0	1º	11
Renato J Silva	2	=	X	=	1	1	1	1	5,0	1º	11
Luis M O Dalmás	3	=	=	X	1	1	1	1	5,0	1º	11
Luis B Ortiz	4	0	0	0	X	1	1	1	3,0	4º	
José R S Freitas	5	0	0	0	0	X	1	1	2,0	5º	
Fernando C Rabello	6	0	0	0	0	0	X	1	1,0	6º	
Júlio C Cagliari	7	0	0	0	0	0	0	X	0,0	7º	

**GRUPO 0335** - Paulo Roberto de Oliveira abandona - Menossi 0 Araújo - Bersot 0 Araújo.

**GRUPO 0336** - Moisés Miranda Amaro abandona - Varallo 0 Menossi.

**GRUPO 0337** - Hervaldo 0 Sidnei.

**GRUPO 0338** - Guerche 0,5 Altamir - Rodrigo 1 Guerche - Encerrado - Classificados: Rodrigo Giacometti Ramos e Ricardo Gurgel Azzi.

TC - III - 0338	Nº	1	2	3	4	5	6	7	Pts.	Clas.	SB
Rodrigo G Ramos	1	X	1	1	1	1	1	1	5,0	1º	
Ricardo G Azzi	2	0	X	1	1	1	1	1	4,0	2º	
Altamir Penha Morato	3	0	0	X	=	1	1	1	2,5	3º	2,25
Guerche Ribeiro	4	0	0	=	X	1	1	1	2,5	3º	2,25
Frederico D Medeiros	5	0	0	0	0	X	1	1	1,0	5º	
P G Souza	6	0	0	0	0	0	X	1	0,0	6º	
Marco P M Borges	7	-	-	-	-	-	-	X	IC		

**GRUPO 0340** - Ronaldo Érnica eliminado (art.23)  
- Éldo Ernesto Reyes Junior abandona - Pedro O  
Temístocles - Marcelo O Temístocles.

## **GRUPOS 0341 a 0355**

**Diretor:** José Victor L. Janzantli.

**Rua José Rossi, 994.**

**14900-000 - Itápolis - S.P.**

**GRUPO 0341** - Roberto Pontes do Ó eliminado (art.23).

**GRUPO 0342** - Cassandra Carmo de Lima Veras abandonou - Seixas 1 Cássio.

**GRUPO 0343** - Dalton Robert Tibúrcio abandonou - Roberto Pontes do Ó eliminado (art.23) - Hugo O Tango - Luís 1 João (art.23) - Tango 1 João.

**GRUPO 0344** - André Luís Leite Carlos abandonou - Roberto O Camargo - Trida 1 Camargo - Camargo 1 Lara - Lara 1 Rodrigues - Rodrigues abandonou - Trida 1 Lara.

**GRUPO 0345** - Miguel José Coca da Silva e Regis A. Faria abandonaram - Rosângela O Lara - Lara O José.

**GRUPO 0346** - Gérson Jesus de Faria abandonou - Célio Marques Dourado eliminado (art.23) - Lara O Ortiz.

**GRUPO 0347** - Marcos Roberto de Oliveira, Raymundo José Moreira e José Francisco Maniscalco abandonaram.

**GRUPO 0348** - José Francisco Maniscalco abandonou - Renan 1 Henrique.

**GRUPO 0349** - Luiz Benedito Ortis abandonou.

**GRUPO 0350** - Mosart de Souza Queiroz abandonou.

**GRUPO 0354** - Luís F. Dartora abandonou.

## **GRUPOS FORMADOS**

**GRUPO 0351** - Joaquim F. Pereira - Mário A.C.Normando - Carlos A. Geraldo - Gérson de

Souza Baptista - Hilton A. Moreira César - Adelfio M. de Moura - Antônio A. S. dos Santos.

**GRUPO 0352** - Hilton A. Moreira César - Lin Chau Jen - Moacir Luís Boeck - Danilo Baule Santoro - Daniel S. Lima - Adriano L. da R. Seixas - Flávio Vieira Peres.

**GRUPO 0353** - Gabriel K. Moraes - Edmilson T. da Silva - Caio Renê Vieira Juruá - Roberto J. Gomes - Gérson L. Bazzotti - Gisela Menicucci - Maurício C. P. Bezerra.

**GRUPO 0354** - Robinson L. Gamboa - Francisco C. A. Viana - Renato J. G. Faria - Luís F. Dartora - Christian Alfred Carlsen - Fernando A. M. Camargo - José A. G. Fernandes.

**GRUPO 0355** - Christian Alfred Carlsen - Anderson J. F. de Oliveira - Alexandre Meyr - Ricardo Vanzin Silveira - Júlio dos Santos Almeida - César G. Beck - Carlos Alberto Casagrande.

## **GRUPOS 0356 a 0370**

**Diretor:** Renato P. Grimaldi.

**Rua Glrassol, 510 - Aptº 44.**

**05433-001 - São Paulo - SP.**

## **GRUPOS FORMADOS**

**GRUPO 0356** - Georges Vittorato - Christian Alfred Carlsen - Antônio Cavalheiro - Orlando Antônio P. Reis - Carlos Alberto B. Seidl - Ricardo José Dória - Luiz Gonzaga Ramalho.

**GRUPO 0357** - Antônio Cavalheiro - Sebastião Augusto Teixeira - Orlando Antônio P. Reis - Altamir Penha Morato - Leo Ferrer Oliveira - Paulo Rogério Lourenço Santos - Eduardo Hiroshi Kawauche.

**GRUPO 0358** - Anderson José F. de Oliveira - Francisco de Assis F. Lima - Cláudio Jorge Giebel - Eduardo Emiliano de Souza - Moacyr Eduardo Alves da Graça - José Gil de Carvalho - Paulo Roberto de S. e Silva.

## **CONTROLE DO TEMPO DE TRÂNSITO - RCTT**

Sr. Associados,

A Diretoria do Clube acaba de prorrogar por 01 ano o texto do RCTT.

A DTI-Diretoria de Torneios Internos, estará recebendo as críticas e sugestões de todos, até 15/12/92. É importante que todos participem enviando, seu ponto de vista sobre o assunto, para:

(DTI - Hamilton José Coimbra Paiva - Caixa Postal 216 - 19600-000 Rancharia - SP)

## EXERCITE - SUA IMAGINAÇÃO. (2)

por Milton Gonçalves Sanchez

Muitas vezes nosso adversário propõe empate e aceitamos a oferta sem achar uma linha ganhadora, embora ela exista! Isto ocorreu no diagrama n° 7: as pretas aceitaram o empate pois não viram como ganhar. Já no diagrama n° 8 as pretas propuseram empate (aceito pelas brancas, é claro) sem notar que qualquer lance branco é perdedor!

**Descubra você, caro leitor, como ganhar esses finais.**

Em outras ocasiões, não vendo saída para salvar o nosso rei, abandonamos a partida. Entretanto o xadrez tem muitos recursos! Nos diagramas n°s 9

e 10 as brancas abandonaram. Descubra como as brancas deviam jogar para empatar na posição n° 9 e para vencer (!) a n° 10.

No diagrama n° 11 as pretas capitularam mas tinham um recurso para empatar e finalmente o diagrama n° 12 é um caso de "cegueira dupla" (como mencionam Persits e Voronkov - Errores Típicos. Ed. Escaques, 1976): as pretas jogaram 01..., b2?? e as brancas abandonaram, embora estejam ganhando! Veja as soluções nesta edição, como também as soluções dos exercícios publicados em nossa edição anterior.

Diagrama 7



Diagrama 8



Diagrama 9

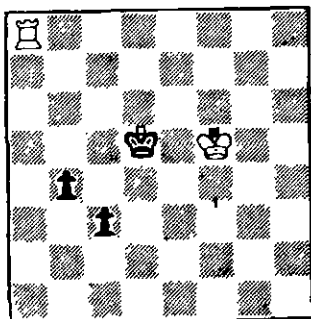

Diagrama 10

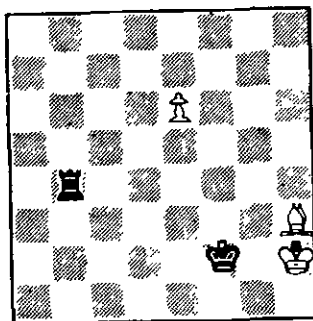

Diagrama 11

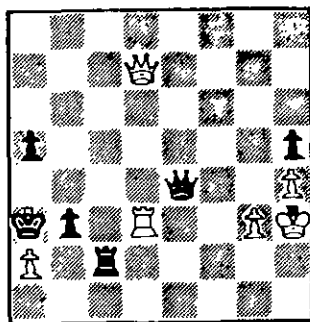

Diagrama 12

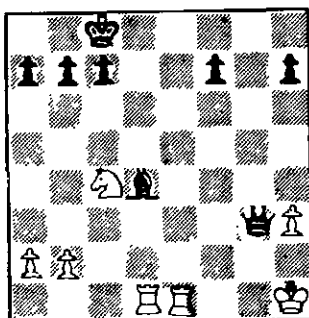

**Soluções:** à página 34 desta edição.

(Karel Traxler, 1912).

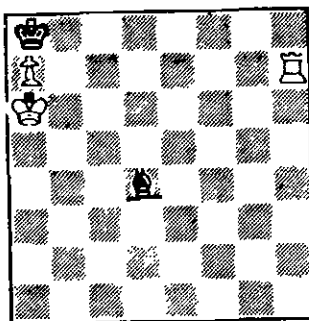
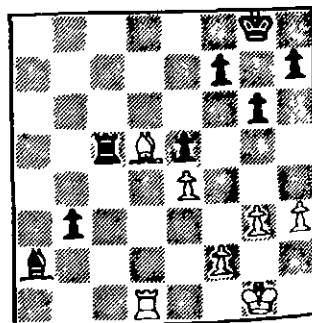
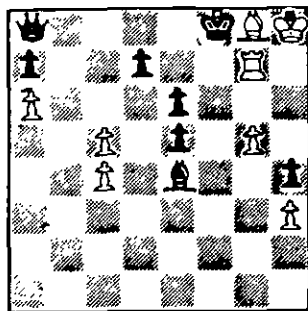

Branças jogam e ganham.

8 peças brancas: Rh8; Tg7; Bg8; a6; c4; c5; g5; h3.

8 peças pretas: Rf8; Da8; Be4; a7; d7; e6; e5; h4.

O Padre Karel Traxler (1866-1936), mestre e problemista tcheco, é conhecido também pela chamada Variante Traxler na Defesa dos 2 Cavalos (01 e4, e5; 02 Cf3, Cc6; 03 Bc4, Cf6; 04 Cg5, Bc5?) a qual praticava já em 1890. O pranteado campeão americano Frank J. Marshall, todavia, afirmava ter sido ele o primeiro a estudar essa variante e a publicar análises sobre ela, denominando-a de Wilkes-Barre, em homenagem a uma cidade da Pensilvânia, onde a jogou com êxito. A precedência histórica, no entanto, pesa em favor do Pe. Traxler. Este Final nº 37 veio a lume pela primeira vez em 1912 na "Deutsche Schachzeitung" e foi louvado à época por compositores como A.S. Selesniev e W. Holzhausen. No Brasil, o ex-campeão brasileiro e também problemista premiado J.T. Mangini titula-o anotado em seus registros de estudos selecionados e a ele se referiu mais de uma vez, louvando-o pela sua idéia original de difícil resolução. Como dizia Arnoldo Ellerman, há sempre certo fascínio na luta de peças menores contra a dama. (Solução no próximo número).

Solução do estudo anterior (nº 36), de Lorenzo Ponce-Sala. Posição: - Brancas: Rg3, Cg4, Ch7; h4 (4 peças); Pretas: Rh1; a2; b7; c7; e6 (5 peças). Relativamente fácil é o primeiro lance, mas toda a seqüência ganhante constitui um desafio: 01 Cg4, a1=D (Não serve 01...Rg1?; devido a 02 Cf3+, Rf1; 03 Ce3+, Re2; 04 Cc2, b5; 05 h5, b4; 06 Ca1 e ganham; se ao invés de 04... b5, as pretas jogam 04... e5, as brancas continuam com 05. h5, e4; 06 Cfd4+, Rd2; 07 h6, e3 // se 07... c5; 08 h7, cd; 09 Ca1 e ganham //; 08 h7, e2; 09 Ce2, Rc2; 10 h8=D e ganham); 02 Cf3, Dg7; 03 h5, (Se 03 Rh3, Db2), c6! (Se 03...c5; 04 h6, Dg8; 05 h7, Dg7; 06 h8=D e ganham); 04 h6, Dc7+; 05 Rh3, Db6; 06 h7, Db2; 07 Rg3, Dg2+; 08 Rh4, Db2 (Se 08... e5+; 09 Re3 e não há mais xeques); 09 Cge5, Dc1+; 10 Rg3, Dh6; 11 Cg4, Dg7 (Volta-se à mesma posição após 02... Dg7; a diferença substancial reside no peão em h7); 12 h8=D+ e ganham, se 12... Dh8; 13 Cf2+ +. Uma aula de hiplismo enxadrístico!

## O COLOSSO - E O MAGO

por José Luiz Paravato.

O Destino, sempre caprichoso, não quis que o ano de 1992 terminasse sem que se acrescentasse outra efeméride ao primeiro centenário do nascimento do grande campeão russo-francês A. Alekhine que ele assinala: um câncer insidioso deu um súbito xeque-mate à vida de Mikhail Tahl. Exatamente um século, assim, separa os extremos das existências desses titãs, que como poucos souberam alçar-se acima dos limites da fama para cruzar o portal da imortalidade. Quis o Fado, igualmente, que um certo toque de tragédia marcasse o desaparecimento des-

ses homens, igualados na tarefa de, cada um a seu tempo, arrancar o cetro mundial de adversários então considerados pouco menos do que imbatíveis: a Alekhine - o Colosso, vencedor de Capablanca, então no zênite da fama e de suas possibilidades enxadrísticas - a Morte veio encontrá-lo na solidão de um quarto de hotel; a Mikhail Tahl - o Mago de Riga, o vencedor de M. Botvinnik - no leito de um hospital de Moscou.

Alekhine morreu em circunstâncias ainda hoje não completamente esclarecidas: asfixiado por um pedaço de

carne, segundo uns; de um ataque do coração, segundo outros. Morreu só, abandonado à terrível solidão de um quarto de hotel, conforme registrou um periódico espanhol da época: "Parecia que dormia, em um sofá, com a cabeça recostada, as pernas cobertas por uma manta e de frente do si um tabuleiro com suas peças e algumas folhas de papel, onde comentava a partida Medina - Rico, do Campeonato Espanhol, Bilbao, 1945". assim a pena ágil de Pablo Moran, conhecido enxadrista e escritor espanhol descreve a enlutada cena em seu livro *Agonia de un Gênio-Madrid*, 1972.

Mikhail Tahl tinha dez anos de idade em 1946, quando Alekhine transpôs o limite da vida e ingressou na história. Pouco mais de uma década passaria até que uma comunidade enxadrística internacional assombrada - mais do que assombrada, desconcertada com o jogo do incrível Misha, como era carinhosamente chamado por seus compatriotas, com o qual implacavelmente superou adversário após adversário até o título máximo - depusesse em suas mãos o cetro mundial e se curvasse ante o então mais jovem campeão que o nobre jogo jamais tivera. A saúde precária, no entanto, cedo e para sempre cobraria pesado tributo: destronado no ano seguinte (1961), Tahl jamais reconquistou seu título, embora se mantivesse no primeiro escalão mundial até sua morte, em 26/06/92.

Alekhine, quando morreu, conservava seu título e tinha um tabuleiro diante de si. Morreu "com las botas puestas, que es la mejor forma de morir que puede tener un luchador, pues eso, ante todo y sobre todo, fue Alekhine" "P.Moran, obra citada). De um certo modo, M.Tahl também morreu lutando, pois, pouco após uma intervenção cirúrgica, apresentou-se no III Torneo Ciudad de Barcelona, o último de que participaria. As precárias condições físicas não lhe permitiram senão uma atuação modesta - 5,5 pontos em 11 possíveis. Entretanto, malgrado o ultiimo ato de sua vida aventureira já estivesse muito próximo, legou-nos uma partida admirável, com a marca inconfundível de sua inigualável genialidade.

Enquanto se jogar xadrez os nomes de Alekhine e Tahl serão lembrados, enquanto alguém - não importa sua nacionalidade ou condição - reproduzir sobre um tabuleiro uma partida, uma combinação, um simples lance que eles tenham executado, um pouco mais de brilho será acrescentado a esses astros, agora para sempre recolhidos ao firmamento da História. Cremos, deste modo, que a maior

homenagem que poderíamos prestar a essas admiráveis figuras, libertas já de nossas humanas incertezas e desventuras, é recordar-lhes o derradeiro combate sobre o tabuleiro. Com o leitor, assim, a última partida jogada pelo COLOSSO, e uma das últimas conduzidas pelo MAGO, certamente no último torneio de sua vida.

Estoril.1946.

F.Lupl. x A.Alekhine.

01 e4, e5; 02 Cf3, Cf6; 03 Cc3? (03. Cxe5 ou 03 d4 são superiores ), Bb4!; 04 Cxe5, O-O; 05 d3, d5; 06 a3, Bxc3; 07 bxc3, Te8; 08 f4, dxe4; 09 d4 (A situação já é muito difícil para as brancas. Se: 09 dxe4, segue Dxd1+; 10 fxd1, Cxe4 etc), Cd5!; 10 c4 (Se 10 Bd2, e3!), Ce7; 11 Be2, Cf5!; 12 c3, Dh4+; 13 Rf1, e3!; 14 De1, Df4+; 15 Rg1, Cxd4!; 16 cxd4, Dxd4; 17 Tb1, Dxe5; 18 Bb2, Df5; 19 Td1, Cc6; 20 Td5, Dc2; 21 Ba1, Bf5; 22 Bd1, Db1; 23 Abd.

Barcelona - 1992.

Mikhail Tahl. x Lautier

- Defesa Polonesa.

01 d4, Cf6; 02 Cf3, e6; 03 g3, b5; 04 Bg2,Bb7; 05 O-O , c5; 06 Bg5, Db6; 07 a4, a6; 08 Cc3, Ce4; 09 Cxe4, Bxe4; 10 axb5, Dxb5; 11 Dd2, f6; 12 Bf4, Db7; 13 c4! (Aqui se inicia, na realidade, uma longa manobra combinativa, característica dos melhores tempos do ex-campeão mundial), cxd4; 14 Dxd4!, e5; 15 Bxe5!, fxe5; 16 Dxe5+, Be7; 17 Cd4!, Bxg2; 18 Cf5, Db4; 19 Rxg2, Cc6; 20 Dxxg7, O-O-O; 21 Txa6! (Ameaça 22 Txc6 e 23 Cxe7+, ao mesmo tempo em que obtém o quarto peão pela peça sacrificada e oferece outro espetacular sacrifício), Db7; 22 Tfa1, Cb4+; 23 Rg1, Cxa6; 24 Dxe7, Db6; 25 Da3!, Thf8; 26 Cd6+, Rc7; 27 Dxa6!, Ta8; 28 Dxb6+, Rxb6; 29 Td1, Ta2; 30 Td2, Rc6; 31 f3, Tfa8; 32 Cb5, T8a4; 33 Tc2, Rc5; 34 Cc3, Ta1+; 35 Rf2, Txc4; 36 Td2, Ta7; 37 e4, Rc6; 38 Re3, Tb7; 39 Tc2, d6; 40 Rd3, Tc5; 41 f4, Tb4; 42 g4, Rd7; 43 g5, Re6; 44 h4, d5; 45 Cxd5, Txc2; 46 Cxb4, Txb2; 47 Cc2, Tb3+; 48 Rc4, Th3; 49 Cd4+, Rf7; 50 f5, Txb4; 51 Rd5, Tg4; 52 Cf3!, Tg3; 53 Ce5+, Rg8; 54 f6!, Tg5; 55 Re6, Tg1; 56 f7+, Rg7; 57 Cd7, Tf1; 58 f8=D+, Txf8; 59 Cxf8, h5; 60 Cd7, h4; 61 Ce5, h3; 62 Cf3, abandonam.

## Cartões Postais do CXEB

Já temos novamente em estoque os cartões postais do CXEB, aprovados pelos Correios, bastante usados em competições internacionais. São vendidos em lotes de 100 unidades, por 40 TPS, já incluídas as despesas de remessa. Pedidos para José Gilberto Meireles (Praça Padre Luiz Balmes, 140 CEP 12120-000 Tremembé SP).



## PROBLEMAS - Nº 35

Gerd Giebel - Caixa Postal 169 - São Bento do Sul - S C - 89290-000

Sob os auspícios da Federação Polonesa de Xadrez e a organização da equipe de compositores da Polônia, realizou-se o **4º Campeonato Mundial de Composições Enxadristicas (4º World Chess Composition Tournament of the FIDE) 1989 - 1992**. Tivemos a participação recorde de 29 países, cada um disputando 8 diferentes modalidades. Eis a classificação final destacando os três primeiros países e o Brasil:

1º) CEI (Comunidade dos Estados Independen-

tes) 205,5; 2º) Tchecoslováquia 200; 3º) Polônia 134;..... 22º) Brasil 26 pontos.

A equipe brasileira superou as equipes da Bélgica, Espanha, Itália, Mongólia, Argentina, Dinamarca e Turquia. Os pontos obtidos pelo Brasil foram: **Caetano Belliboni (mate em 2) 13; E.Ribeiro/P.Roque (mate em 7) 3; Oswaldo Faria (Problema Feérico) 6; Caetano Belliboni (Problema Feérico) 4 pontos. A seguir dois dos problemas brasileiros concorrentes:**

**C.Belliboni.**  
8º Lugar.  
4º WCCT 1989-92

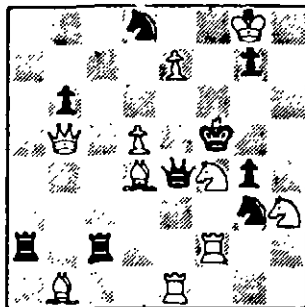

++2

**Solução:**

**Aparentes:** a) 01 ... Tc6; 02 dc6 ++; b) 01...De6; 02 de6 ++; c) 01...Dd5; 02 Dd5 ++;

**Real:** 01 De8! (Dg6 ++); a) 01... Tc6; 02 Ce2 ++; b) 01...De6; 02 Ce6 ++; c) 01... Dd5; 02 Cd5 ++;

**E.Ribeiro/P.Roque.**  
18º Lugar  
4º WCT 1989-92

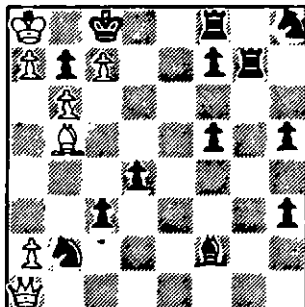

++7

**Solução:**

01 Dh1, Tg2; 02 Dh3, Tg4; 03 Df3, Te4; 04 Df5, Te5; 05 Dd5, Tc6; 06 Bc6; bc; 07 Df5 ++.

### NOVO CEP - Comuniquem as alterações

Todas as correspondências que transitam no país, devem estar de acordo com o Guia Postal Brasileiro, 8ª edição, 1992.

Como o Setor de Cadastro não tem condições de fazer a alteração automática para todos os sócios, É NECESSÁRIO QUE TODOS COMUNIQUEM O SEU NOVO CEP ao nosso Secretário (Nelson Lopes da Silva - Caixa Postal 21.200 - 04698-970 - São Paulo SP).

A única alteração feita no arquivo do cadastro dos associados, no campo do CEP, foi a inclusão de '-000' em todos os registros, já adaptando-o ao novo formato. Entretanto, isso não significou alteração alguma e a informação correta ao Clube, aos seus diretores e parceiros é fundamental para a eficiência dos serviços dos Correios

# PARTIDAS

**Diretor: Milton Gonçalves Sanchez - R. Pedrosa Alvarenga, 313 / 103 - S. Paulo SP 04531-927**

Aqueles que desejarem ter partidas publicadas nesta Seção, deverão remetê-las ao diretor acima. Pede-se que as mesmas sejam datilografadas e, quando possível, comentadas. Pede-se ainda que seja observado o formato da publicação, com os lances escritos sequencialmente, com as vírgulas, pontos e vírgulas, parênteses, colchetes e barras, além de grifos na linha principal.

A Seção seleciona partidas que apresentem interesse aos nossos leitores, procurando atender ao maior número de remetentes.

TC III / Gr 0333

Flávio H. Antunes

x

Thomaz M. Kawauche

Abertura Italiana

01 e4, e5; 02 Cf3, Cc6; 03 Bc4, Bc5; 04 c3, Bb6; 05 d4, De7; 06 O-O, Cf6; 07 Bd5?! (Apesar de danificar a estrutura de peões negros, seria preferível 07 Te1), 08 O-O?! (As negras optam pelo sacrifício do peão "e" para acelerar o desenvolvimento de suas peças, uma vez que ao aceitá-lo as brancas devem perder vários tempos além de ceder o par de bispos); 08 Bc6, bc6; 09 Te1 (Recusando o peão. Após 09 Ce5 seguiria:....d6; 10 Cc6, De4; 11 Cb4, Te8; com posição favorável às negras; mas nunca 09....Ce4?; 10 Te1, Cf6 // não Dh4 por g3 //; 11 Cg6 ganhando a qualidade), d6; 10 h3, h6; 11 b4 (Preparando o avanço do peão "a"), Td8; 12 Cbd2 (Em desacordo com o último lance. Correto seria 12 a4, a5; 13 Ba3 com jogo satisfatório), a5; 13 Da4? (Incompreensível, pois perde-se mais um tempo. As negras respondem com simples lances de desenvolvimento. Melhor seria 13 Cb3), Bd7; 14 ba5, Ta5; 15 Db3 (Mais exato seria Dc2, reservando a casa b3 para o cavalo), De6 (Como a troca de damas favoreceria o par de bispos negros, esta é a forma mais eficiente de colocar a dama em jogo. As negras possuem uma ligeira vantagem); 16 de5, de5 (E não Db3, por Cb3, ganhando um peão) 17 c4? (Deixando escapar 17 Cc4, que equilibra o jogo fazendo surgir os bispos de cores opostas. A sequência seria: 17....Tb5; 18 Da4, Ch5; 19 Cb6 // 19 Ce5, Te5; 20 Ce5, De5 não salva as brancas //, cb6; 20 Bd2, Ta5), Ch5 (Apoderando-se da casa chave f4, explorando a ausência do bispo do rei, que defenderia o roque via f1); 18 Dc3?! (Um lance muito arriscado, pois coloca a dama no ar, podendo fazê-la vítima de alguma combinação. Melhor seria 18 Bb2, f6; 19 Ch4, Rh7; 20 Cdf3, Bc5 com possibilidades de defesa), Cf4; 19 Cb3 (Outros lances também falham: 19 Bb2, Cg2; 20 Rg2 // Se: 20 Ce5, Cf4 //, Dh3; 21 Rg1, Bg4; 22 Ce5, Dc3; 23 Bc3, Te5; 24 Be5, Td2; 25 Bg3, Ba5+; ou mesmo: 19 Ch4, g5; 20 Cf5, Df6; 21 Cf3, Bf5; 22

ef5, Df5 ganhando um peão já que não é possível 23 Te5?, Te5; 24 De5, De5; 25 Ce5, Td1; 26 Rh2, Bd4+), Cg2; 20 Ca5, Dh3; 21 Bb2? (Isto acelera o desfecho, porém o aparentemente salvador 21 Bd2 falha após Cf4; 22 Bf4, Bg4!; 23 Ce5, Dc3; 24 Cg4, Ba5+; porém se: 21....Bg4?; 22 Ca5 e o ataque das negras desaparece!), Cf4; 22 abd (0 x 1)

Comentários de T.Kawauche.

VIII - CBI - PRELIMINAR - GR. 09

Nelson Hirsch

x

Adolpho Quixadá Neto

Defesa Siciliana - Var. Peão Envenenado

01 e4 c5; 02 Cf3 d6; 03 d4 cd4; 04 Cd4 Cf6; 05 Cc3 a6; 06 Bg5 e6; 07 f4 Db6; 08 Dd2 Db2; 09 Cb3 (A variante principal é 09 Tb1); 09....Cbd7; 10 Bd3 Be7; 11 0-0 Da3; 12 Tae1 h6; 13 Bh4 Cc5; 14 e5 Cfe4; 15 Te4?, (Novidade, mas era melhor 15 Ce4 Ce4; 16 Be4 Bh4; como em Korsunskij x Timosenko, SSSR, 1977 - Inf. 24/492.); 15....Bh4!; (Se 15....Ce4?; 16 Ce4 Bh4; 17 Cd6+, Rf8; // 17....Re7; 18 g3, // 18 f5 Rg8; // a) 18....ef5; 19 Bf5 Bf5; 20 Dd5! Be6; 21 Tf7 Rg8; 22 De6+, b) 18....Re7; 19 g3 Bg5; 20 Df2+, com intenção de seguir com h4 e fe6 // 19 Dc3 Bd7; 20 Dc7 Be8; 21 Ce8 Te8; 22 fe6 Te7; 23 ef7+ Rf8; 24 Dd8+ Te8; 25 De8+.,+.); 16 Tc4 Cb3; 17 cb3 d5; 18 Td4 Bd7? (Melhor Be7, pois o bispo em h4 é vulnerável.); 19 Bb1?,

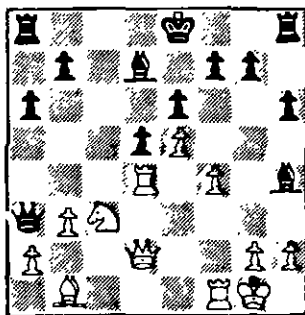

19 f5! Be7; 20 f6! Be6; (20...f6?; 21 Bg6+ Rd8; 22 Cd5! Bc5; 23 Ce3 Bd4; 24 Dd4 Tc8; // 24...Tf8; 25 Td1 De7; 26 Cc4 Tc8; 27 Cd6 Tc7; 28 Da7+// 25 Cc4 Da2; 26 Cb6 Tc7; 27 Dh4+); 21 Rh1 0-0; 22 Cd5 Bd5; 23 Td5 Tad8; 24 Bb1!, (24 Bc4 Td5; 25 Dd5 Dc5; 26 Tf7// 26 Db7 De5; 27 Da6? Bd6+// 26...Dd5; 27 Tf8+ Rf8; 28 Bd5 b6 =); 24...Td5; 25 Dd5 Db4!; // 25...Dc5; 26 De4 g6; 27 e6 f5; 28 Db7+// 26 Dd3 g6; 27 e6 f5+=// 19...Bd8!+; 20 Rh1 Ba5; (Com idéia de 21...Dc5; 22 Td3, d4; 23 Td4, Bc3); 21 Tf3 Tc8!; 22 T4d3 Bb5!; 23 Tde3 (Se: 23 Cb5??, Tc1+), Dc5? (Imaginando a sequência: 24 Db2, d4; 25 Ce4, Dc1+. O correto, porém, é: 23...d4!!; 24 Dd4 // 24 Cb5, Dc1+ //, Dc1+; 25 Dd1 // 25 Cd1, Td8 //, Tc3+); 24 a3??.

As alternativas são: 24 Dd1!, d4 (24...Bc3; 25 Tc3, Dc3; 26 Tc3, Tc3; 27 Dd2, Tc7 =); 25 Cb5, de3; 26 Cd6+, Re7; 27 Cc8+, Tc8; com as seguintes sub-variantes:

a) 28 h4, Dc1; 29 Tf1, Dd1; 30 Td1, e2+; b) 28 Tf1, Dd5!; 29 Bd3 // b1) 29 Dd5, ed5; 30 Bd3, Tc3; 31 Be2, Tc2; 32 Bd3, Td2+; b2) 29 De2, Dd2; 30 Bd3, De2; 31 Be2, Tc2+ //, Td8; 30 Be2, De4; 31 Dc1, Td2; 32 Dc5+, Re8; 33 Da5, Te2+;

d4; 25 b4, de3; 26 Abd (Se: 26 Te3, Bb4; 27 ab4, Db4-). (0 x 1).

## VII TB / Sf - Gr 02

Mauro Santiago

x

Milton G. Sanches

Defesa Eslava. (D 18)

01 d4, d5; 02 c4, c6; 03 Cf3, Cf6; 04 Cc3, dc; 05 a4, Bf5; 06 e3, e6; 07 Bc4, Bb4; 08 O-O, Cbd7; 09 Ch4, Bg6; 10 f4 (Fixa e5, ameaça um eventual f5 e é prelúdio de uma forte parede de peões. Após 10...Cd5; vem o lógico 11 De1!, Be7; 12 Cg6, hg; 13 a5, a6; 14 e4, Cb4; 15 Dd1, Dc7; 16 Db3, O-O-O; 17 Be3 como em Lputjan x Dohojan. Irkutsk-1986. Inf 42/478; ou se: 11...Cc3; 12 bc, Bc3; 13 Dc3, Dh4; 14 Ba3 com iniciativa), O-O; 11 Cg6, hg; 12 Df3, Da5; 13 e4, Tad8?! (É melhor 13...Tfd8, reservando a possibilidade de Tc8. As pretas ameaçam 14...Cb6; e o ganho do peão d4. Não resolve 14 Be3, devido Bc3!); 14 e5! (Cede o controle de d5, porém induz à obstrução da coluna "d" e assume a iniciativa na ala do rei), Cd5 (Se: 14...Bc3; 15 bc, Cd5; 16 Bd2...cede o par de bispos, não assegura d5 e não evita o ataque); 15 Ce4, Tfe8; 16 h4! (Melhor que 16 g4, Ce7; 17 Dh3, Cf8; 18 Be3 com complicações, Cf8; 17 h5, Ce7; 18 hg, C(7)g6 (Se: 18...fg; 19 f5, gf; 20 Dh5!, fe; 21 Tf8+); 19 f5,

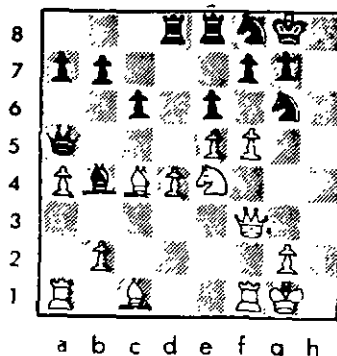

Ce5 (Não é bom manter-se "comportado". É astuciosa a idéia de aumentar a exposição do rei branco: um pequeno deslize pode resultar em contrachances táticas para as pretas. E se 19...Ch4; 20 Dg4, Cf5; 21 Cf6+, ou 19...Ch8; 20 Dg4+); 20 de, De5; 21 fe, fe; 22 Df7, Rh8; 23 Tf4, Ch7.

Outras alternativas são: a) 23...Dd4; 24 Cf2+; b) 23...Te7; 24 Th4, Ch7; 25 Dg6, Bc5 // 25...Dd4; 26 Rh2, Bd6; 27 Rh3+ //; 26 Rf1, Tf8; 27 Re2, Tf2; 28 Re1, Df5; 29 Th7, Rg8; 30 Tg7, Tg7; 31 Be6+; c) 23...Bc5; 24 Cc5, Dc5; 25 Rh1, Ch7 // se: 25...Td1; 26 Rh2+ //; 26 Bd3!+)

24 Th4, Td1 (Se: 24...Df5; 25 Df5, ef; 26 Cg5+); 25 Bf1, Bc5 (Se: 25...Tf8; 26 Th7, Rh7; 27 Cg5, Rh6 // 27...Dg5; 28 Bg5, Tf7; 29 Td1+ //; 28 Df8, Bf8; 29 Cf7+; ou se 28...Dd4; 29 Rh1, Dh4; 30 Ch3!, Tc1; 31 Dh8+); 26 Ce5, Dc5; 27 Rh2, De7; 28 Th7, abd (Se: 28...Rh7; 29 Dh5...), (1 x 0).

Comentários de Mauro Santiago.

## VII/ TB - Sf - Gr 02

Estevão Tavares Neto

x

Paulo Amílcar Brião

Defesa Pirc.

01 e4, d6; 02 d4, Cf6; 03 Cc3, g6; 04 Cf3, Bg7; 05 h3, O-O; 06 Be3, a6; 07 a4, b6 (Se: 07...Cc6; 08 Dd2, e5; 09 d5, Ce7; 10 g4, Bd7; 11 a5, c6; 12 g5, Ch5; 13 Bb6, Db8; 14 dc, bc; 15 O-O-O com vantagem. Knaak x Pahtz. Halle-1987); 08 Bc4, e6 (Se: 08...Cc6; 09 e5, Ce8; 10 Bf4, Ca5; 11 Ba2, c5; 12 dc, bc; 13 O-O com vantagem como em Short x Speelman. Camp. Inglês-1987); 09 O-O, Bb7 (ou: 09...d5; 10 Bd3, de; 11 Ce4, Bb7; 12 Cf6, Bf6; 13 c3, Cd7; 14 Cd2, Bg5; 15 Be4 e as brancas estão um pouco melhor. Simagin x Ftacnik-Belgrado 1987); 10 e5, de; 11 Ce5, Cbd7; 12 Cd7, Dd7; 13 De2, Tfd8; 14 Tfd1, Dc6; 15 Df1 (única), Dd6 (As pretas tentam especular com a dama, buscando contrajogo que não

há); 16 Ce2, Cd5; 17 Bg5, Te8; 18 c3 (Solidificando ainda mais a posição), h6; 19 Bh4, c5?! (A ruptura é precipitada; as negras deveriam considerar posteriormente a quebra em e5, com boas chances de igualdade); 20 Bg3±, Dc6; 21 dc, Dc5 (Preocupadas com uma estrutura debilitada de peões, as pretas retomam com a dama, mas ficam inferiorizadas em número de peões na ala da dama); 22 Cd4, Tec8; 23 Be2, Td8; 24 Cf3, Ce7; 25 Td8, Td8; 26 Td1, Td1; 27 Dd1, Dd5; 28 Dd5, Cd5 (As simplificações só favorecem as brancas, cuja posição é superior no final); 29 Ce5!, Be5 (As pretas são forçadas a ceder o par de bispos. Se: 29...f6; 30 Cd7, Bc6; 31 Cb8, Ba4; 32 Ba6 com grande vantagem); 30 Be5, Ce7; 31 Bd4, Cc8 (única); 32 g4!,

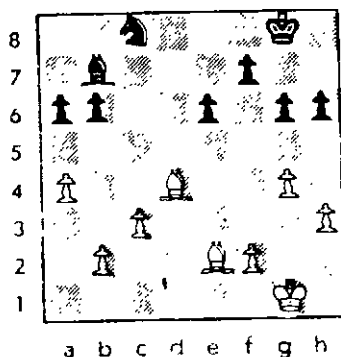

(O lance chave e decisivo da posição. Apesar da nítida superioridade, as brancas devem conduzir o final com precisão, pois qualquer descuido pode propiciar às negras a chance de empatar). f5; 33 Bc4, Rf7; 34 g1, g1; 35 Be3, h5 (única); 36 Be2, Rg6 (Novamente única); 37 f4, Ce7; 38 c4, Bc6; 39 b3, Cc8; 40 Rh2, Be4; 41 c5! (Partindo para a definição da posição e da partida), bc (única); 42 Ba6, Ce7; 43 Bc5+, Cd5; 44 Bd6, Bc2; 45 a5, Bb3; 46 Bb7, Bc4; 47 a6, Cb6; 48 Bc5, Ba6 (Se: 48...Cd5; 49 a7, Cc7; 50 a8=D, Ca8; 51 Ba8+); 49 Ba6 e nesta posição a partida foi à adjudicação com resultado favorável às brancas. De fato, se: 49...Cd7; 50 Be7, e5; 51 Bb5, Cf6; 52 fe, Cd5; 53 Be8, Rg7; 54 Bd8, Rf8; 55 Bg6, Cf4; 56 Bf5, Re8; 57 Bg5+-; ou ainda se 49...Cd5; 50 Rg3, Cf6; 51 Bd3, Ce4; 52 Be4, fe; 53 Bd4, Rf5; 54 Be8, Rg6; 55 Rf2, Rf5; 56 Re3, h4; 57 Rd4, Rg6; 58 Re4+-). (1x0).

Comentários do condutor das brancas.

IV / CBI - FINAL  
Henrique P. Maia Vinagre

x  
Antônio Pacini

Abertura Inglesa

01 P4BD, C3BR; 02 C3BD, P3R; 03 P4R, P4D; 04 P5R, P5D; 05 PxC, PxC; 06 PCxP, DxPB; 07 P4D, P4B; 08 C3BR, P3TR; 09 B3D, B3D; 10 O-O, O-O; 11 D2R, C3B; 12 D4R, T1D; 13 B2C!, P3CR; 14 TD1R, B1B; 15 P4TR!, D2C; 16 P5T, P4R; 17 D2R, PRxP; 18 PTxP, PBxP; 19 PxP, PxP; 20 C4T, D3R; 21 C5B, D3B; 22 C3C, B5CD; 23 T1D, B2D; 24 P4B, P5C!; 25 P5BR, D5T; 26 T4B!, R1B; 27 TxPC, D2R; 28 T4R, D3D; 29 B1B, T1R; 30 D5T, abd. (1x0).

TC / S - Gr 0005

Névio João

x  
Bertrand Dardene

Ruy Lopes. Var. Schlieman

01 e4, e5; 02 Cf3, Cc6; 03 Bb5, f5 (O Gâmbito Janishi, que o analisou por volta de 1847. Posteriormente, em 1865, Schlieman fez novas e mais profundas análises, daí originando o nome desta defesa.) 04 Cc3, fe; 05 Ce4, Cf6. É também possível neste momento: A) 05...d5; 06 Ce5!, de; 07 Cc6 e agora: A1) 07...Dg5; 08 De2, Cf6; 09 f4, Dh4; 10 g3, Dh3; 11 Ce5, c6; 12 Bc4, Bc5!; 13 d3, Cg4!; 14 Cf7!, B2+; 15 Rd1, e3!; 16 Df3, Ch2; 17 De4+, Rf8; 18 Be3 e as brancas possuem vantagem material e posicional. A2) 07...Dd5; 08 c4, Dd6; 09 Ca7, Bd7; 10 Bd7, Dd7; 11 Dh5+, Rd8? (11...g6; 12 De5, Rf7; 13 Cb5, c6; 14 Dh8.); 12 Cb5, Cf6; 13 De2, Bc5; 14 O-O, Tf8; 15 d4! e as brancas mantêm a iniciativa). 06 De2, d5; 07 Cf6, gf; 08 d4, Bg7; 09 de, O-O; 10 ef (Um lance relativamente novo, que não consta da "Encyclopaedia of Chess Openings". A "ECO" dá somente: 10 Bc6, bc; 11 e6, Te8; 12 O-O, Te6; 13 Dd3, c5; 14 Td1, c6 com jogo indefinido. E sugere: 10 e6, Ce5!?). Df6; 11 Dd2 (Aqui preteri: 11 Dd1, Dd6; 12 O-O, Ce7; 13 c3, Cg6; 14 h3 com igualdade. González x Baumgartner, Thessalonik-1984). d4; 12 O-O, Bh3?! (Era preferível 12...Bf5; 13 b3, Tf8; 14 Bb2, Be4 com igualdade); 13 Cg5, Bf5; 14 Te1, Rh8; 15 b3, a6; 16 Bd3, Bd3; 17 cd, Tae8; 18 Ba3, Tg8; 19 Te8, Te8; 20 Te1, Te5 (A alternativa era: 20...Te1; 21 De1, Ce5; 22 De5, De5; 23 Cf7+, Rg8; 24 Ce5, Be5 com jogo indefinido); 21 Ce4, Dg6; 22 f4, Ta5; 23 Dc1, Tf5; 24 Cc5, Bh6; 25 Te4, Ce5? (Era melhor: 25...Te5; 26 g3, Te4; 27 de, a5; 28 Cb7 ±); 26 Bb2, Cf3+ (Uma interessante tentativa de complicar o jogo. Se 27 Rh1, Dh5!; 28 gf, Df3; 29 Rg1, Dg4; 30 Rf2, Dh4; 31 Rf1, Bf4 e as negras estão de volta ao

jogo); 27 Rf2, Dh5; 28 Ce6, c5; 29 gf, Dh2+; 30 Re1, Dg3+; 31 Rd1, Df3+; 32 Rf2, Th5? (Um erro, embora as negras não tenham boa opção); 33 Dg1!, Th1? (O erro complementar do anterior!. As negras ameaçam ganhar a dama branca, porém neste momento as brancas anunciam MATE EM 9 LANCES !. Embora relativamente simples, apesar do número de lances envolvidos, não deixa de ser interessante demonstrá-lo: 34 Bd4+!, cd; 35 Dd4+, Rg8; 36 Dd8+, Rf7; 37 Cg5+, Bg5; 38 Dd5+, Rf8; 39 Df5+, Rg7; 40 Dg5+, Rf8; 41 Df6+, Rg8; 42 Te8 +); 34 Bd4+, abandonam.(1x0)

Análises e comentários de N.João.

VIII TB / SF - Gr 11  
Lulz Francisco S. Barboea

x  
Raymundo P. Souza

01 P4BD, P4BD; 02 C3BD, P3CR; 03 P3CR, B2C; 04 B2C, C3BD; 05 C3B, C3B; 06 O-O, O-O (Até aqui a Abertura Inglesa, variante simétrica. Agora as brancas investem no centro); 07 P4D, P3D (As negras transpõem para a Índia do Rei, evitando a continuação: 07....PxP); 08 P5D, C5CD (Duvidoso. Parece melhor 08....C4TD); 09 P3TD, C3T; 10 P4R, C2B; 11 T1C, T1R; 12 P4CD, C5C (Apresenta-se o outro puro-sangue...); 13 D2B, C4R; 14 CxC, BxC; 15 C2R (Os peões brancos ameaçam um avanço suicida), P3R; 16 PCxP, PDxP; 17 B3R, P3C; 18 P4B, B3B?; 19 P6D, abandonam.(1x0). Comentários das brancas.

TC / S - Gr 0006

Ernesto R. Dutra

x  
Edmundo Zuchowsky Filho  
Defesa Francesa. Var. Winawer

01 e4, e6; 02 d4, d5; 03 Cc3, Bb4 (Segundo Maroczy, este lance equilibra rapidamente a partida se as brancas seguirem com o tradicional 04 e5, c5; 05 a3, Bc3; 06 bc, etc.); 04 Bd2, de (Lance duvidoso, porque as pretas não podem defender o peão por muito tempo sem enfraquecer a defesa de seu rei); 05 a3, Bc3 (Seguindo o velho lema "trocar sempre, recuar nunca", as negras submetem-se a jogar sem o par de bispos); 06 Bc3, Cf6; 07 Bc4, O-O; 08 Ce2 (Preparando o roque e o futuro ataque ao peão de "e4"). Cbd7; 09 Cg3, Cb6; 10 Bb3, Cbd5; 11 Bd2 (Evitando qualquer tipo de troca), h6; 12 De2, Cb6; 13 c3,

Bd7; 14 Ce4, Ce4; 15 De4 (As brancas gastaram 10 lances para recuperar o peão, mas com forte ataque!), Bc6; 16 Dg4, Df6; 17 Bf4, Cd5 (As brancas se vêem ante o dilema de qual seria o melhor plano: ganhar um peão com 18 Bd5, Bd5; 19 Bc7 ou enfraquecer a defesa do rei preto com Be5. Após longa análise as brancas optam pela segunda alternativa); 18 Be5, Dg5; 19 Dg5, hg; 20 O-O-O, f6; 21 Bg3, Rf7; 22 c4, Cf4; 23 Bf4, gf; 24 d5 (Segundo as palavras de Philidor: "Os peões são a alma do jogo!"), Bd7; 25 c5!, Re7; 26 de (O bispo não pode tomar o peão por causa de 27 The1 vencendo), Bc6; 27 f3, Tad8; 28 Td8, Td8; 29 Td1.

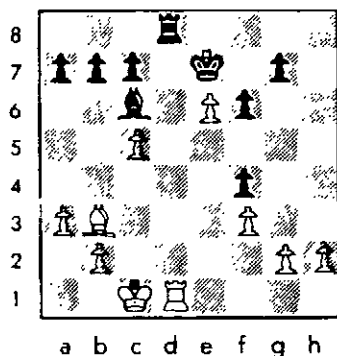

Td1?? (Mau lance que leva a derrotas. Correto seria 29....Th8; 30 h3, Th5 recuperando o peão e equilibrando a partida. O erro das pretas se justifica porque seu condutor imaginou que poderia levar seu bispo a "g8" para recuperar o peão, trocando os bispos e livrando-se do incômodo peão-rei branco); 30 Rd1, Be8; 31 g3, Bg6; 32 g4, Bh7; 33 h4 (Nesta altura as pretas se deram conta de que seu plano foi equivocado: as brancas possuem um lance a mais, provocando o "Zug" final. Se 33 Bg8?; 34 Rd2, Be6; 35 Be6, Re6; 36 Rd3, Rd5; 37 b4. Agora são perdedores tanto g6, quanto f5. O 37º lance negro pode ser a6, a5, b6 ou c6. Mas todos levam à derrota pois as brancas, além do lance a mais, podem mover seu rei, ao contrário das negras que se forem obrigadas a mover o rei perdem inapelavelmente), c6; 34 Rd2, Bb1; 35 Bc4, b5; 36 cb, ab; 37 a4, Rd6; 38 h5, c5; 39 Rc3, Bh7; 40 Bd3, abandonam (1x0). O rei branco irá tomar o peão adversário, decidindo definitivamente a partida.

Análises e comentários de E.Zuchowsky

## PLANILHAS

A Secretaria do Clube está fornecendo súmula aos interessados, ao preço de 15 TPS o lote de 30 UNIDADES.

Podidos para CXEB - Secretaria Caixa Postal 21.200 - 04698 970 - São Paulo SP, mediante o envio de cheque nominal ou selos postais de tarifa simples.

# EXERCITE - SUA IMAGINAÇÃO - SOLUÇÕES

## DIAGRAMA Nº 01

Lehmann x Pomar. Palma de Majorca, 1966.

01 Th8!, Bb8; 02 Td8!, Rd8; 03 Bb6, Rc8; 04 Dg8 e ganham. As brancas de fato continuaram com 01 De4, Td1; 02 Td1, Dd1; 03 Ra2,... e ganharam, mas depois de mais ...50 lances.

## DIAGRAMA Nº 02

Kan x Simagin. Moscou, 1952

01 Td8!, Td8; 02 Bh3, Td7; 03 Td7, ganhando pela ameaça de xeque descoberto, com mate ou ganhando a torre preta. Na partida, as brancas deixaram passar a chance e jogaram 01 Rf2, com a idéia de seguir com Bh3. A partida terminou empatada!

## DIAGRAMA Nº 03

D.Reca(Argentina) x O.Trompowsky (Brasil)  
Montevideu - 1925

As brancas jogaram 01. Cc3, e venceram após mais 32 lances e muita luta. Mas podiam ter liquidado a partida de modo fulminante com 01 b4!, cb4 (Se: 01... Dd8; 02 hg5, ganha peça pela ameaça de Dh7+!) 02 Dh7!., Rh7; 03 hg5, Rg8 (ou Rg6); 04 Ce7 mate.

## DIAGRAMA Nº 04

Chalkovskaya x Dmitrieva - Vilna, 1972

01..., Db5!.; ganha pois desvia a dama branca da defesa da torre em d1. A partida de fato prosseguiu 01..., Td1; 02 Dd1, Td8; e terminou empatada!

## DIAGRAMA Nº 05

Epen x Roislag - Amersfoort, 1946.(Variação)

Esta posição foi levada à adjudicação de um famoso jogador, um líder na época, e seu voto foi: **Empate**. Mas as pretas ganham com o simples 01..., Dh5!., pois não há defesa contra as ameaças de 02..., Dd5; e 02..., Bh3; seguido de 03..., Dd1. O juiz era o ex-campeão mundial Max Euwe.

## DIAGRAMA Nº 06

Ehlvest x V. Ivanchuk.

As brancas escaparam da derrota quando as pretas jogaram 01..., Tba3?; 02 ba3, Ta3; 03 Ba3, Da3; 04 Rb1, Db3; **Empate**. As pretas davam mate com 01..., Taa3!; 02 ba3, Db1 mate. O torneio em que se jogou esta partida é recente: Terrassa, 1991, e as pretas eram conduzidas por um dos mais fortes jogadores da atualidade, considerado possível sucessor de Kasparov!

Todos esses exemplos serviram para ilustrar a beleza e dificuldades do xadrez, e para perdoar todas as nossas "capivaradas".

## DIAGRAMA Nº 07

A.Petrosian x Ceshkovsky

URSS - 1976. (0,5 x 0,5)?.

01 ..., b3; 02 Td8+, Rc5 (Se: 2..., Rc4?, 3 Re4); 03 Tc8+ (Ou 3 Re4, b2; 4 Tc8, Rd6! -+), Rd4; 04 Td8+, Re3; 05 Tb8; b2; 06 Re5, Rf3!; 07 Rf5 (Se: 7 Tb3, Rg4!); Re2; 08 Re4, Rd1; 09

Rd3, c2; 10 Th8, c1=C+!; 11 Re3, b1=D e ganham.

## DIAGRAMA Nº 8

Eriksson x Sjöström

Suécia - 1954. (0,5 x 0,5)?.

01 Bf5, Th4+; 02 Bh3, Th7; 03 e7, Th8 -+. (Como mostrado na variante a seguir): 1. e7, Te4; 2 Bc8, Th4+! (Nao 2..., Te7?; 3 Rh3=); 3 Bh3, Th8; 4 e8=D, Te8; 5 Bg2, Th8+; 6 Bh3, Th7 -+.

## DIAGRAMA Nº 09

Wittmann x Amador Rodrigues

Praga - 1980. (0 x 1)?.

Esta partida foi publicada no **Informador nº 30** e o diagrama 3 mostra a posição final, na qual Wittmann abandonou. A combinação de empate foi descoberta por Daniel Diano, Mestre uruguaio radicado em Santa Vitória do Palmar, RS. As análises de Diano foram publicadas no Inf. 31 e em seu livro "Diez Docenas", 1987. Transcrevemos a seguir, devidamente traduzido, o trecho do excelente livro de Diano a respeito dessa posição:

"Amador havia jogado b3, lance a que colocara um ponto de exclamação, e Wittmann abandonou. Vejo que o rei branco está afogado e me detenho a examinar um pouco a posição; e ... olhe só o que descubro: 1 Tb3+, Ra2; 2 Ta3+! e não se pode tomar a torre por Dd3+ e empate por afogamento porque, ao ter que tomar a dama, crava-se o peão "g". O rei não pode ir a b1 porque então perde com o xeque de dama em d1. Assim a única é: 2..., Rb2; 3 Db5+ e não se pode cobrir de dama porque torre toma peão e ganha o final. De novo, não se pode comer a torre pois subsiste o xeque em d3. Logo, a jogada, única, é: 3..., Rc1; 4 Df1+, Rd2; 5 Td3+, Dd3; 6 De1+ e "tablitas" por afogamento. Nunca cheguei a saber se Wittmann se inteirou que abandonou numa posição empatada. Quem deve ter se inteirado, e ri do a bessa, foi o "Amador". (D.D).

## DIAGRAMA Nº 10

Kofman x Sakketi. 1948 (0x1)?

1 Te8+, Rd7; 2 Te3 !, Dg7; 3 Td4+!, Dd4; 4 Td3!, Dd3; 5 Ce5+, ganhando. Na partida, Kofman não encontrou defesa contra a ameaça 01..., Dh3+ e enviou uma carta abandonando. A partida era por correspondência!

## DIAGRAMA Nº 11

Hegde x Palatnik

Calicut. 1988. (1 x 0) ?

1..., Bg7!; 2 Th4, Bd4! com igualdade.

## DIAGRAMA Nº 12

Rudenko x Rootare - Lugansk. 1956

1..., b2 ??; com a intenção de responder 2 Ba2 com 2..., Tc1; cravando a torre branca. As brancas, "vendo" essa continuação, abandonaram sem "enxergar" que com 3 Tf1! praticamente obrigariam as pretas a capitular.

## **Lembrete Importantes aos Associados**

### **Inscrições Torneios de Classificação**

1. Apenas o primeiro grupo de cada série é gratuito. Os demais são pagos (10 TPS).
2. Só solicite inscrição quando tiver a categoria definida. Agilize a inscrição citando o número de matrícula e o torneio/grupo onde conquistou ou manteve a categoria.
3. Ao solicitar inscrição baseado num direito recém adquirido, peça ao diretor do torneio que lhe envie o XEB-55 (Ficha de Habilitação) e o anexo ao pedido de inscrição. Isso agiliza, em muito, o atendimento do pedido.

### **Tesouraria / Anuidade**

1. Acompanhe o vencimento da anuidade pela etiqueta da Revista e procure quitá-la ao receber o primeiro aviso de cobrança ou mesmo antecipar-se a este.
2. A anuidade pode ser paga em 02 semestralidades, ou seja, o associado pode quitar 06 meses de cada vez.

### **Mudanças de endereços e novos CEP**

1. Além dos parcelos e diretores dos torneios, as alterações de endereços devem ser comunicadas também à Secretaria que é a responsável pelo Setor de Cadastro do Clube.
2. Manter o endereço oficial atualizado é importante para a recepção normal da Revista, dos emparelhamentos e de outros comunicados oficiais emitidos.
3. Os novos CEP devem ser comunicados à Secretaria. Não precisam ser comunicados aqueles a nível de localidades, onde apenas houve o acréscimo de '-000' ao CEP anterior.

---

## **LANCE LIVRE**

Esta Seção está a disposição dos associados para, gratuitamente, anunciar: doação/venda/troca/compra de material enxadrístico (livros, relógios, revistas, boletins etc...), bem como colocar avisos/lembretes/convites etc.... Os interessados deverão escrever para a Redação. (Nelson Lopes da Silva - CAIXA POSTAL 21.200 - São Paulo - SP - 04698-970)  
Obs.: O Clube apenas publica os textos recebidos. A responsabilidade pelos mesmos é dos senhores remetentes.

---

## **INFORMADORES**

Desejo obter os "INFORMADORES" editados a partir de 1983 até o número 49. Contatos com: **Juarez Belém Jr** (Rua Raimundo Fernandes, 27 - Areia Branca - RN - 59655-000).

---

## **DEPARTAMENTO DE XADREZ DO CISPLATINA F.C.**

O companheiro **Sérgio Eduardo Herman** (Rua João Mafra, 141- Jardim da Saúde - São Paulo - SP - 04288-000) convida, pela presente, a todos os cexebeanos para conhecerem o recém-inaugurado departamento enxadrístico do **Cisplatina F.C** - Informações pelo telefone: (011) 272-1670.

---

## **MODERN CHESS OPENINGS**

Desejo adquirir o livro "Modern Chess Openings" (qualquer edição, com preferência pela 6ª ou 8ª). Contactar **Domingos C.M.Fernandes** (Rua Santa Luzia, 95 - São José dos Campos - SP - 12243-280).

---

## XADREZ ELETRÔNICO

---

Vendo xadrez eletrônico MACH IV-68020. Contatar: **Rodrigo Veloso Fagnoll** (Caixa Postal 96660 - Nova Friburgo - RJ - 28600-970).

---

## FILATELIA ENXADRÍSTICA

---

O companheiro **Marcos Antônio dos Santos** (Rua Gavião Peixoto, 343/Aptº 1005 - Niterói - RJ - 24230-093) vende (ou troca por livros e/ou revistas de xadrez) cerca de 80 carimbos com motivos enxadrísticos. Os interessados devem entrar diretamente em contacto com o referido companheiro.

---

## MARCANDO ENCONTRO. (em RECIFE !)

---

O companheiro **Otávio Antônio de Araújo** (Rua Rocha Pombo, 99 - Recife - PE - 50781-060. Fone: 455-3422) deseja contactos com os cexebeanos pernambucanos para combinar e fixar periódicos encontros, a exemplo dos periódicos encontros feitos pelos cexebeanos cariocas e cexebeanos paulistanos. A participação de todos é essencial para viabilizar o evento que visa proporcionar a oportunidade de confraternização ao "vivo" entre todos os postalistas.

---

## DEFESA BRASILEIRA

---

Gostaria de receber dos estimados companheiros cexebeanos cópias de partidas onde foi utilizada a Defesa Brasileira (partida postal ou "ao vivo"). Contacto com **José Eduardo Campos do Nascimento** (Rua Maria Sebastiana de Campos, 209 - Várzea Grande - M T - 78110-290).

---

## "LIVROS, SELOS, REVISTAS, e Cia."

---

Jogador principiante aceito doações de livros, selos, revistas sobre enxadrismo. Desejo *manter correspondência com cexebeanos, bem como receber endereços de clubes de xadrez de outros países.* Contactos com: **Regis A. Faria** (Caixa Postal 103 - Capivari - SP - 13360-000).

---

## CLUBE FILATÉLICO E NUMISMÁTICO DE "POMPÉIA"

---

O **CXEB** agradece ao companheiro Akyio Shibata, pela permanente divulgação que ele vem fazendo de nosso Clube, em sua coluna no **Jornal de Pompéia**. Para aqueles que se interessam em selos e moedas, o endereço da associação é: Rua Senador Rodolfo Miranda, 429 - Pompéia - SP - 17580-000.

---

## "UM DIRETOR EXEMPLAR"

---

Como participante dos Torneios: TE/0146 e 0148, parabênizo o **Sr. Soultiro Futida** pela excelente atuação como diretor: eficiência, cordialidade, obediência às Regras; em suma, um elemento facilitador. Luiz Francisco Silva Barbosa (matr: 2796).

---

## ABERTURAS E DEFESAS PREFERIDAS

---

Iniciando pesquisa sobre as preferências enxadrísticas do postalistas cexebeanos (aberturas e defesas) desejo receber correspondências dos voluntários em cooperar com esta pesquisa. Contactos com: **Ricardo Rizzo Corrêa Galvão** (Av. Haiti, 120. Bloco A. Aptº 401 - Cuiabá - MT. 78060-210.)

---



## II TORNEIO DE CONFRATERNIZAÇÃO

O companheiro João Carlos da Costa (Rua Jacob Miguel Sabbag, 06 - Guaxupé - MG - 37800-000. Fone: (035) 551-2748 res) fará realizar na Casa da Cultura de Guaxupé, o II Torneio de Confraternização no dia 03 de Janeiro de 1993, a partir das 10:00 horas (xadrez rápido 30' x 30'). Haverá premiação em troféus e em dinheiro aos melhores colocados.

### TORNEIOS TEMÁTICOS - SÉRIE TV

Série de Temas, com vigência até 31/12/92. Inscrições com o diretor Mário Simulite Soares (Caixa Postal 1259 - CEP 11001-970 Santos - SP). Cada grupo é formado por 7 jogadores e é permitida a participação simultânea em mais de um grupo do mesmo tema. Taxa de inscrição: 10 TPS (Tarifas Postais Simples) do dia do pedido, por grupo.

**TV/01 - DEFESA BENONI - Var. Clássica (A65)** 1-P4D, C3BR; 2-P4BD, P4B; 3-P5D, P3R; 4-C3BD, PxP; 5-PxP, P3D; 6-P4R, Jogam as negras.

**TV/02 - DEFESA FRANCESA - Gambito Albin, Chatard-Alekhine (C13)** 1-P4R, P3R; 2-P4D, P4D; 3-C3BD, C3BR; 4-B5CR, B2R; 5-P5R, C(3)2D; 6-P4TR, Jogam as negras.

**TV/03 - DEFESA NINZOINDIA - Var. Ragozin (E21)** 1-P4D, C3BR; 2-P4BD, P3R; 3-C3BR, P4D; 4-C3B, B5C; 5-B5C, PxPB; 6-P4R, P4B; 7 - Jogam as brancas.

**TV/04 - RUI LOPES - Var. Siesta (C74)** 1-P4R, P4R; 2-C3BR, C3BD; 3-B5C, P3TD; 4-B4T, P3D; 5-P3B, P4B; 6-PxP, BxP; 7 - Jogam as brancas.

**TV/05 - ABERTURA CATALÃ (E04)** 1-P4D, C3BR; 2-C3BR, P4B; 3-P4B, P3R; 4-P3CR, P4D; 5-B2C, PxPB; 6-O-O, C3B; 7-D4T, Jogam as negras.

**TV/06 - DEFESA NINZOWITH (B00)** 1-P4R, C3BD; 2-C3BR, P4B; 3 - Jogam as brancas.

**TV/07 - DEFESA ESLAVA (D16)** 1-P4D, P4D; 2-P4BD, P3BD; 3-C3BR, C3B; 4-C3B, PxP; 5-P4TD - Jogam as negras.

**TV/08 - DEF. SICILIANA - Var. Najdorf (B96)**

1-P4R, P4BD; 2-C3BR, P3D; 3-P4D, PxP; 4-CxP, C3BR; 5-C3BD, P3TD; 6-B5CR, P3R; 7-P4B, D2B; 8 - Jogam as brancas.

**TV/09 - DEF. HOLANDESA - Var. Muro de Pedra (A90)**

1-P4D, P3R; 2-P4BD, P4BR; 3-P3CR, C3BR; 4-B2C, P4D; 5-C3BR, P3B; 6-O-O, B3D; 7 - Jogam as brancas.

**TV/10 - DEF. ÍNDIA DO REI - Var. Clássica (E99)**

1-P4D, C3BR; 2-P4BD, P3CR; 3-C3BD, B2C; 4-P4R, O-O; 5-C3B, P3D; 6-B2R, P4R; 7-O-O, C3B; 8-P5D, C2R; 9-C1R, C2D; 10-P3B, P4BR; 11-B3R, P5B, 12-B2B, P4CR; 13 - Jogam as brancas.

### RBXP - REVISTA BRASILEIRA DE XADREZ POSTAL

EDITADA BIMESTRALMENTE PELO CLUBE DE XADREZ EPISTOLAR BRASILEIRO

Redator: Adailton J. Chiaradia (Caixa Postal 277 - 37500-970 - Itajubá - MG)

Secretário da Redação: Nelson Lopes da Silva (R. Canuto do Val, 253/6 - 01224-040 S. Paulo-SP)

Colaboradores: Luiz Geraldo B. Miranda Leão (Teoria), Gerd Giebel (Problemas), Milton Gonçalves Sanches (Partidas), Haroldo Wonsowski (Distribuição), José Luiz Paravato e Estevão Tavares Neto.

Composição, Arte, Impressão: Copidart Editora Ltda. Rua Paulo Setúbal, 37 - 02031-010 - SP  
Todo material destinado a publicação na RBXP deverá ser enviado ao redator acima.

Tiragem desta edição: 2.000

**A RBXP – REVISTA BRASILEIRA DE XADREZ POSTAL** é o órgão oficial de comunicação do CXEB – **Clube de Xadrez Epistolar Brasileiro**. É editada bimestralmente, com distribuição gratuita a todos os associados do Clube, e com expedição prevista para a primeira quinzena dos meses ímpares.

Aqueles que não a estiverem recebendo regularmente, deverão comunicar o fato ao **Setor de Expedição**.



**REMETENTE:**

**CLUBE DE XADREZ EPISTOLAR BRASILEIRO**

**SETOR DE EXPEDIÇÃO**

**Caixa Postal 21200**

**04698-970 – São Paulo – SP**

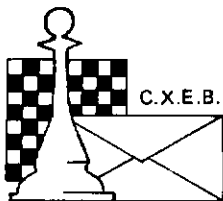

C.X.E.B.

Fundado em 14.02.69

(LEVA O XADREZ, TRAZ O AMIGO)

# CLUBE DE XADREZ EPISTOLAR BRASILEIRO

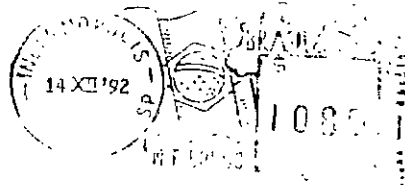

MAT- 9-A RAT-1222 VCTO-09/93  
LUIZ FERNANDO CIRELLO  
CAIXA POSTAL 55043  
04799-970 SÃO PAULO

SP

## TORNEIOS - TAXAS - SERVIÇOS

### TORNEIOS DE CLASSIFICAÇÃO

Inscrições com CXEB - SICCAT (Caixa Postal 21.200 - São Paulo - SP - CEP 04698-970). É permitida a participação simultânea em até 3 grupos, contanto que as inscrições sejam solicitadas dentro do prazo de 6 meses, contados a partir do início do 1º grupo. Após esse prazo o associado precisará definir sua categoria nos grupos em andamento, antes de solicitar novas inscrições. O primeiro grupo de cada série é gratuito, sendo cobrada uma taxa equivalente a 10 TPS, Tarifas Postais Simples, para cada um dos demais grupos dessa série. Recomenda-se anexar cópia da ficha de Habilitação (xeb-55).

### TORNEIOS TEMÁTICOS

Escrever ao diretor Mário Simulite Soares (Caixa Postal 1259 - CEP 11001-970 - Santos - SP). É permitida a participação simultânea em vários grupos, seja de temas diferentes ou iguais. A taxa de inscrição, por grupo solicitado, é equivalente a 10 TPS, Tarifas Postais Simples.

### TORNEIOS INTERNACIONAIS

ICCF - WT (World Tournaments) - Torneios de Classificação, 1ª, 2ª e 3ª Categorias. Taxa de US\$ 8,00 (paralelo). CADAP - Inscrições livres apenas para as Categorias I e II. Taxa de US\$ 7,00 (paralelo), inscrições unicamente com o diretor Ubirajara de

Oliveira Barroso (Caixa Postal 317 - CEP 40001-970 - Salvador - BA). Acrescentar o valor equivalente a 02 tarifas postais internacionais simples, para cobrir as despesas de transferência e de porte.

### VALOR DA ANUIDADE

O valor da anuidade é equivalente a 120 TPS, Tarifas Postais Simples.

Desejando saber em qual mês vencerá sua anuidade e/ou parcelar seu pagamento e/ou obter alguma informação mais específica, escreva para o nosso tesoureiro Nelson Bertolucci (Caixa Postal 73 - 11740-970 - Itanhaém - SP). Solicitamos a gentileza de não enviar ordem de pagamento, mas sim cheque nominal ao C.X.E.B. - Favor não enviar Vale Postal.

### ALTERAÇÕES DE ENDEREÇO

Deverão ser comunicadas diretamente ao setor de Cadastramento (Caixa Postal 21200 - São Paulo - SP - 04698-970).

### RATING

As consultas sobre Rating deverão ser dirigidas ao responsável pelo Setor - Antônio Penteado Serra - Rua Cláudio Mendonça, 163 - CEP 04358-110 - São Paulo - SP).

### C.X.E.B. - DIRETORIA - 1991 / 1993

Presidente: Antônio Carlos Raposo  
Vice-Pres.: Adailton J. Chiaradia

Secretário: Nelson Lopes da Silva  
Tesoureiro: Nelson Bertolucci

Diretor de Torneios Internos: Hamilton J. C. Paiva  
Diretor de Torneios Internacionais: Ubirajara O. Barroso

2º Secretário: Dieter Hans Bruno Kohl  
2º Tesoureiro: Romeu Edgar Mundstock

Conselho Fiscal: Alexandre Muniz de Queiroz, João de Deus Carvalho e Ruy Castro M. Silva  
Suplentes: Italo Germano Brasil Travi, Maurício Soares F. Moreira e Antonio Pacini

**A RBXP - REVISTA BRASILEIRA DE XADREZ POSTAL** é o órgão oficial de comunicação, do CXEB - Clube de Xadrez Epistolar Brasileiro. É editada bimestralmente, com distribuição gratuita a todos os associados do Clube, e com expedição prevista para a primeira quinzena dos meses ímpares. Aqueles que não a estiverem recebendo regularmente, deverão comunicar o fato ao Setor de Expedição.

Segundas-vias, números atrasados, exemplares para divulgação do CXEB, poderão ser solicitados ao Setor de Distribuição, com o Diretor HAROLDO WONSOWSKI (Rua Victor Mansini, 119 - 06850-000 - Itapeverica da Serra - SP).